

Piscine Bougainville

rue Edouard Crémieux 13003 Marseille

DCE

MAITRISE D'OUVRAGE	
Euroméditerranée 79 boulevard de Dunkerque - 13232 Marseille Cedex 02 04 91 14 45 00 cecile.elbaz@euromediterranee.fr	
BUREAU DE CONTROLE	
DEKRA Sébastien Perrachia 06 03 23 41 99 sebastien.perrachia@dekra.com	
COORDONNATEUR SPS	
QUALICONSLT Gilles Trech 06 74 67 39 19 gilles.trech@qualiconsult.fr	
ARCHITECTE MANDATAIRE	
RAUM 1 rue de Colmar - 44000 Nantes 02 85 37 06 31 contact@raum.fr	
ARCHITECTE ASSOCIÉ	
EGR 7, rue d'Italie - 13006 Marseille 09 83 29 22 45 contact@atelieregr.com	
ÉCONOMIE	
BMF 250 Route de Charavines, Le Rivier D'Apprieu - 38140 Apprieu 04 76 65 19 34 jerome.guillem@bmf-conseil.fr	
STRUCTURE	
LAMOUREUX & RICCIOTTI INGÉNIERIE 20 place Isidore Brun - 83150 Bandol 04 94 94 80 12 guillaume.lamoureux@ring.fr	
FLUIDES SSI BD STD ACV	
INEX 275, boulevard Marcel Paul, bâtiment F - 44800 Saint-Herblain 02 40 89 63 10 arnaud.soyer@inex.fr	
ACOUSTIQUE	
LASA 97 Traverse de la Gouffonne - 13009 Marseille 04 91 55 66 31 ossakowsky@lasa.fr	
VRD	
CERRETTI Chemin du Tonneau, Les Gorguettes - 13720 La Bouilladisse 04 42 18 08 20 accueil@cerretti.fr	
PAYSAGE	
SARAH TEN DAM 30 boulevard G. Clemenceau - 13600 La Ciotat 06 61 71 35 37 sarah.tendam@wanadoo.fr	
POLLUTION SITE	
ERG Environnement 14 Draille des Tribales, bâtiment E - 13127 Vitrolles 04 95 06 90 66 a-pighiera@erg-sa.fr	



Détails - Aménagements intérieurs et mobiliers

ALTITUDE RDC : 9.90 NGF
ECHELLE : FORMAT : A3
DATE : Juin 2025

2023

1 . Gros-œuvre (1)

1 .	0	1	Lot	1	Voile béton parement architectonique teinté dans la masse. Traitement anti-graffiti incolore (extérieur)
1 .	0	2	Lot	1	Voile béton parement architectonique teinté dans la masse. Traitement hydrofuge oléofuge anti-graffiti incolore (intérieur)
1 .	0	3	Lot	1	Pierre massive épaisseur 30cm + traitement anti-graffiti respirant (extérieur)
1 .	0	4	Lot	1	Pierre massive épaisseur 30cm + traitement imperméable/hydrofuge incolore respirant (intérieur)
1 .	0	5	Lot	1	Pierre de parement utilisée en fond de coffrage épaisseur 10cm + traitement anti-graffiti respirant (extérieur)
1 .	0	6	Lot	1	Dalle béton
1 .	0	7	Lot	1	Poutre béton teintée dans la masse + traitement hydrofuge oléofuge anti-graffiti incolore (intérieur)
1 .	0	8	Lot	1	Poutre béton teintée dans la masse + finition sablée + traitement anti-graffiti incolore (extérieur)
1 .	0	9	Lot	1	Poutre béton
1 .	1	0	Lot	1	Poteau béton teinté dans la masse
1 .	1	1	Lot	1	Linteau béton teinté dans la masse
1 .	1	2	Lot	1	Paroi berlinoise
1 .	1	3	Lot	1	Escalier béton architectonique
1 .	1	4	Lot	1	Agglomérés de béton + enduit d'imperméabilisation
1 .	1	5	Lot	1	Agglomérés de béton, tirés au fer
1 .	1	6	Lot	8	Peinture sur agglomérés de béton
1 .	1	7	Lot	1	Claustra pierre
1 .	1	8	Lot	1	Seuil béton, ressaut <20mm
1 .	1	9	Lot	1	Relevé béton
1 .	2	0	Lot	1	Surbot béton
1 .	2	1	Lot	1	Béton armé banché finition lisse
1 .	2	2	Lot	1	Arase béton avec fruit
1 .	2	3	Lot	1	Structure métallique
1 .	2	4	Lot	1	Feuillure dans pierre massive
1 .	2	5	Lot	1	Voile béton de soutènement + isolation thermique
1 .	2	6	Lot	1	Longrine béton avec feuillure
1 .	2	7	Lot	1	Joint creux dans béton
1 .	2	8	Lot	1	Goutte d'eau dans béton
1 .	2	9	Lot	1	Corbeau béton pour traitement JD
1 .	3	0	Lot	1	Forme de pente sur arase béton
1 .	3	1	Lot	1	Pierre massive épaisseur 20cm + traitement anti-graffiti respirant (extérieur)
1 .	3	2	Lot	1	Thermo-pointillé
1 .	3	3	Lot	1	Butonnage ponctuel + isolation (4cm minimum)

2 . Etanchéité (1)

2 .	0	1	Lot	2	Etanchéité
2 .	0	2	Lot	2	Couche drainante
2 .	0	3	Lot	2	Etanchéité + isolation enterrées
2 .	0	4	Lot	2	Isolation thermique
2 .	0	5	Lot	2	Relevé d'étanchéité + enduit finition béton
2 .	0	6	Lot	2	Bande solin
2 .	0	7	Lot	2	Gravillons + traitement d'étanchéité
2 .	0	8	Lot	2	Garde-gravier galvanisé assurant le soutènement
2 .	0	9	Lot	2	Naissance eaux pluviales + crapaudine
2 .	1	0	Lot	1	Tête de mur Couvertine béton préfabriquée teintée dans la masse
2 .	1	1	Lot	2	Trop plein + crapaudine
2 .	1	2	Lot	2	Ligne de vie
2 .	1	3	Lot	1	Chape en béton ferrailé avec gravillons identiques à ceux utilisés en toiture courante. Finition en béton désactivé teinté dans la masse dito façade

3 . Menuiseries extérieures - Finitions extérieures (1)

3 .	0	1	Lot	3	Mur rideau aluminium
3 .	0	2	Lot	3	Ouvrant aluminium dans mur rideau
3 .	0	3	Lot	3	Couissant aluminium
3 .	0	4	Lot	3	Châssis fixe aluminium
3 .	0	5	Lot	3	Châssis fixe aluminium, vitrage joint collé
3 .	0	6	Lot	6	Châssis fixe, vitrage feuilleté cintré de sécurité
3 .	0	7	Lot	2	Oculus vitré fixe sans cornière
3 .	0	8	Lot	2	Fenêtre de toit
3 .	0	9	Lot	4	Porte avec ventelles intégrées sur toute la surface
3 .	1	0	Lot	3	Ouvrant aluminium, panneau plein isolé
3 .	1	1	Lot	3	Porte automatique coulissante aluminium
3 .	1	2	Lot	3	Précadre support menuiseries/stores assurant l'étanchéité
3 .	1	3	Lot	4	Grille à ventelles
3 .	1	4	Lot	3	Store toile avec guidage par câble, motorisé
3 .	1	5	Lot	3	Store toile avec guidage par rail encastré, motorisé
3 .	1	6	Lot	2	Store pare-solaire extérieur motorisé
3 .	1	7	Lot	3	Store banne
3 .	1	8	Lot	4	Tôle d'habillage r
3 .	1	9	Lot	6	Tapée bois 4 faces
3 .	2	0	Lot	4	Bavette aluminium
3 .	2	1	Lot	4	Cadre cornière métallique
3 .	2	2	Lot	1	Appui de fenêtre en pierre
3 .	2	3	Lot	3	Menuiserie aluminium
3 .	2	4	Lot	3	Ouvrant motorisé à ventelles isolées et pleines menuiseries aluminium
3 .	2	5	Lot	3	Porte pleine aluminium, panneau plein isolé
3 .	2	6	Lot	1	Enduit sur isolation extérieure
3 .	2	7	Lot	1	Porte vitrée extérieure

4 . VRD - Sols extérieurs (1)

4 .	0	1	Lot	1	Pavés béton sur lit de sable + support adapté
4 .	0	2	Lot	1	Substrat et végétalisation
4 .	0	3	Lot	2	Dalle béton démontable finition dito parvis
4 .	0	4	Lot	2	Dallage béton désactivé teinte claire
4 .	0	5	Lot	7	Dallage béton lissée teinté dans la masse, protection d'étanchéité
4 .	0	6	Lot	2	Platelage bois sur plots
4 .	0	7	Lot	2	Bac de plantation précultivé
4 .	0	8	Lot	2	Cornière métallique contre terre
4 .	0	9	Lot	1	Banc béton parement architectonique teinté dans la masse
4 .	1	0	Lot	1	Caniveau béton préfabriqué + grille acier inoxydable 316L
4 .	1	1	Lot	2	Gravier formant bande stérile

5 . Equipements techniques (1)

5 .	0	1	Lot	1	Panneaux photovoltaïques
5 .	0	2	Lot	1	Structure porteuse et support des panneaux photovoltaïques
5 .	0	3	Lot	1	Luminaires éclairage
5 .	0	4	Lot	1	Eclairage subaquatique
5 .	0	5	Lot	9	Equipements techniques peints en noir
5 .	0	6	Lot	1	Insert plastique alimentation pédiluve
5 .	0	7	Lot	9	Grille de ventilation aluminium anodisé, ailettes horizontales
5 .	0	8	Lot	9	Plan vasque simple autoportant adapté PMR, plan moulé en résine
5 .	0	9	Lot	1	Sèche-cheveux, hauteur réglable + miroir intégré
5 .	1	0	Lot	9	Bâti-support + cuvette suspendue
5 .	1	1	Lot	9	Grille de ventilation aluminium anodisé

6 . Métallerie (1)

6 .	0	1	Lot	4	Garde-corps scellé, section tubulaire acier inoxydable 316L finition polie
6 .	0	2	Lot	4	Garde-corps barreaudé fixé à la française
6 .	0	3	Lot	4	Garde-corps barreaudé
6 .	0	4	Lot	4	Main-courante tubulaire thermolaquée sur étrier thermolaqué (terrasse personnel)
6 .	0	5	Lot	4	Main-courante tubulaire thermolaquée scellée (escalier principal)
6 .	0	6	Lot	4	Clôture acier barreaudage tubulaire acier 15mm / lisse périphérique plat acier
6 .	0	7	Lot	4	Tôle pleine
6 .	0	8	Lot	4	Portail barreaudé sur pivot
6 .	0	9	Lot	4	Charnière pivot haut et bas encastrée
6 .	1	0	Lot	4	Charnières
6 .	1	1	Lot	3	Rideau de fer
6 .	1	2	Lot	4	Ouvrant plein isolé, motorisé
6 .	1	3	Lot	4	Système à vantes orientables isolées, motorisé
6 .	1	4	Lot	1	Coursive en caillebotis
6 .	1	5	Lot	4	Panneau d'information avec boîte aux lettres, platine d'interphonie, horaires, tableau d'affichage aimanté, composé d'une structure tubulaire métallique + habillage par tôle métallique thermolaquée
6 .	1	6	Lot	4	Ventouse magnétique
6 .	1	7	Lot	4	Appui métallique intermédiaire
6 .	1	8	Lot	4	Entretoise acier thermolaqué
6 .	1	9	Lot	4	Roulettes à ressort
6 .	2	0	Lot	4	Verrou de sol, baïonnette à clé
6 .	2	1	Lot	4	Poignée acier thermolaqué
6 .	2	2	Lot	4	Caillebotis à lames inclinées type ventelle aluminium + thermolaquage, inclinaison à 45°
6 .	2	3	Lot	4	Tube acier inoxydable 316L finition polie scellé
6 .	2	4	Lot	4	Lisse ronde acier inoxydable 316L finition polie
6 .	2	5	Lot	6	Structure métallique thermolaquée
6 .	2	6	Lot	6	Ferme-porte hydraulique
6 .	2	7	Lot	4	Clôture acier barreaudage fer plat
6 .	2	8	Lot	4	Potelet pour boîtiers de déverrouillage manuel
6 .	2	9	Lot	4	Garde-corps technique lisse haute et lisse intermédiaire
6 .	3	0	Lot	4	Portail plein coulissant
6 .	3	1	Lot	4	Echelle technique
6 .	3	2	Lot	4	Echelle tubulaire
6 .	3	3	Lot	4	Ventelles acoustiques + pièges à son PAC
6 .	3	4	Lot	4	Barre d'accroche échelle
6 .	3	5	Lot	4	Potelet métal finition dito main courante
6 .	3	6	Lot	4	Profilé couvre-joint de dilatation en acier inox + thermolaquage formant joint creux

7 . Finitions intérieures (murs/plafonds) (1)

7 .	0	1	Lot	5	Isolation thermique
7 .	0	2	Lot	6	Habillage vertical en lattes bois ajouré + traitement acoustique
7 .	0	3	Lot	6	Plafond suspendu en lattes bois ajouré avec parties démontables
7 .	0	4	Lot	5	Flocage acoustique
7 .	0	5	Lot	5	Flocage thermique
7 .	0	6	Lot	5	Panneaux acoustiques en laine de bois
7 .	0	7	Lot	6	Trappe d'accès maintenance dito plafond
7 .	0	8	Lot	5	Placoplâtre hydrofuge
7 .	0	9	Lot	8	Peinture sur placoplâtre hydrofuge
7 .	1	0	Lot	6	Support de plafond peint en noir
7 .	1	1	Lot	7	Etanchéité liquide
7 .	1	2	Lot	5	Plafond suspendu

8 . Finitions intérieures (sols) (1)

8 .	0	1	Lot	7	Carrelage grès cérame 12,5x12,5cm
8 .	0	2	Lot	7	Carrelage grès > dessus de bloc de départ
8 .	0	3	Lot	7	Plinthe carrelage grès cérame 12,5x12,5cm
8 .	0	4	Lot	7	Marche repose-pieds submergée carrelée
8 .	0	5	Lot	7	Profilé de finition, équerre bord fin acier inoxydable 316L, coloris blanc
8 .	0	6	Lot	7	Chape surfacée quartzée
8 .	0	7	Lot	7	Chape adhérente avec forme de pente
8 .	0	8	Lot	7	Caniveau à fond plat en grès cérame
8 .	0	9	Lot	7	Goulotte finlandaise en grès cérame, avec main-courante, grille PVC et écoulement silencieux
8 .	1	0	Lot	1	Trappe de rangement des lignes d'eau
8 .	1	1	Lot	1	Filet de récupération des lignes d'eau
8 .	1	2	Lot	1	Barre de départ scellée, tube acier inoxydable 316L poli
8 .	1	3	Lot	7	Siphon de sol acier inoxydable 316L
8 .	1	4	Lot	7	Sol souple
8 .	1	5	Lot	7	Caniveau béton préfabriqué + grille acier inoxydable 316L
8 .	1	6	Lot	1	Echelle d'accès au bassin, échelle droite acier inoxydable 316L
8 .	1	7	Lot	7	Chape adhérente sans forme de pente

9 . Aménagements intérieurs (1)

9 .	0	1	Lot	1	Panneau en compact stratifié
9 .	0	2	Lot	1	Casier électronique à code
9 .	0	3	Lot	6	Miroir
9 .	0	4	Lot	6	Rideau intérieur
9 .	0	5	Lot	6	Patère aluminium brossé
9 .	0	6	Lot	6	Panneau contreplaqué 3 plis pin ép. 18mm finition B/BB + vernis incolore mat
9 .	0	7	Lot	6	Tasseaux bois massif, essence pin purgé d'aubier + vernis incolore mat
9 .	0	8	Lot	6	Tablette fixe, bois massif + vernis incolore mat
9 .	0	9	Lot	6	Tablette d'accueil passe-monnaie en contreplaqué ép. 21mm + habillage inox brossé
9 .	1	0	Lot	6	Tablette amovible PMR, contreplaqué filmé blanc bouleau ép. 21mm + habillage inox brossé
9 .	1	1	Lot	6	Equerre métallique thermolaquée
9 .	1	2	Lot	6	Pied métallique thermolaqué, tube creux carré + embout plastique
9 .	1	3	Lot	6	Console banc rabattable
9 .	1	4	Lot	5	About de cloison
9 .	1	5	Lot	1	Verrou + cylindre
9 .	1	6	Lot	1	Butée métallique
9 .	1	7	Lot	6	Plan de travail contreplaqué filmé blanc bouleau ép. 21mm
9 .	1	8	Lot	6	Goulotte en acier galvanisé pour le passage des câbles + réservations « passe-câble » dans le plan de travail
9 .	1	9	Lot	6	Tiroir-caisse

(1) Cette classification ne correspond pas un lot, mais à un chapitre technique sans valeur contractuelle

MAÎTRISE D'OUVRAGE

ARCHITECTE MANDATAIRE

Euroméditerranée

79 boulevard de Dunkerque - 13232 Marseille Cedex 02
04 91 14 45 00
cecile.elbaz@euromediterranee.fr

RAUM

1 rue de Colmar - 44000 Nantes
02 85 37 06 31
contact@raum.fr

DCE

Piscine Bougainville
13003 Marseille

Détails - Aménagements intérieurs et mobiliers
Légende

2023.1

ECHELLE : 1:15,38 1:0 59
2:1
DATE : Juin 2025

FORMAT : A3

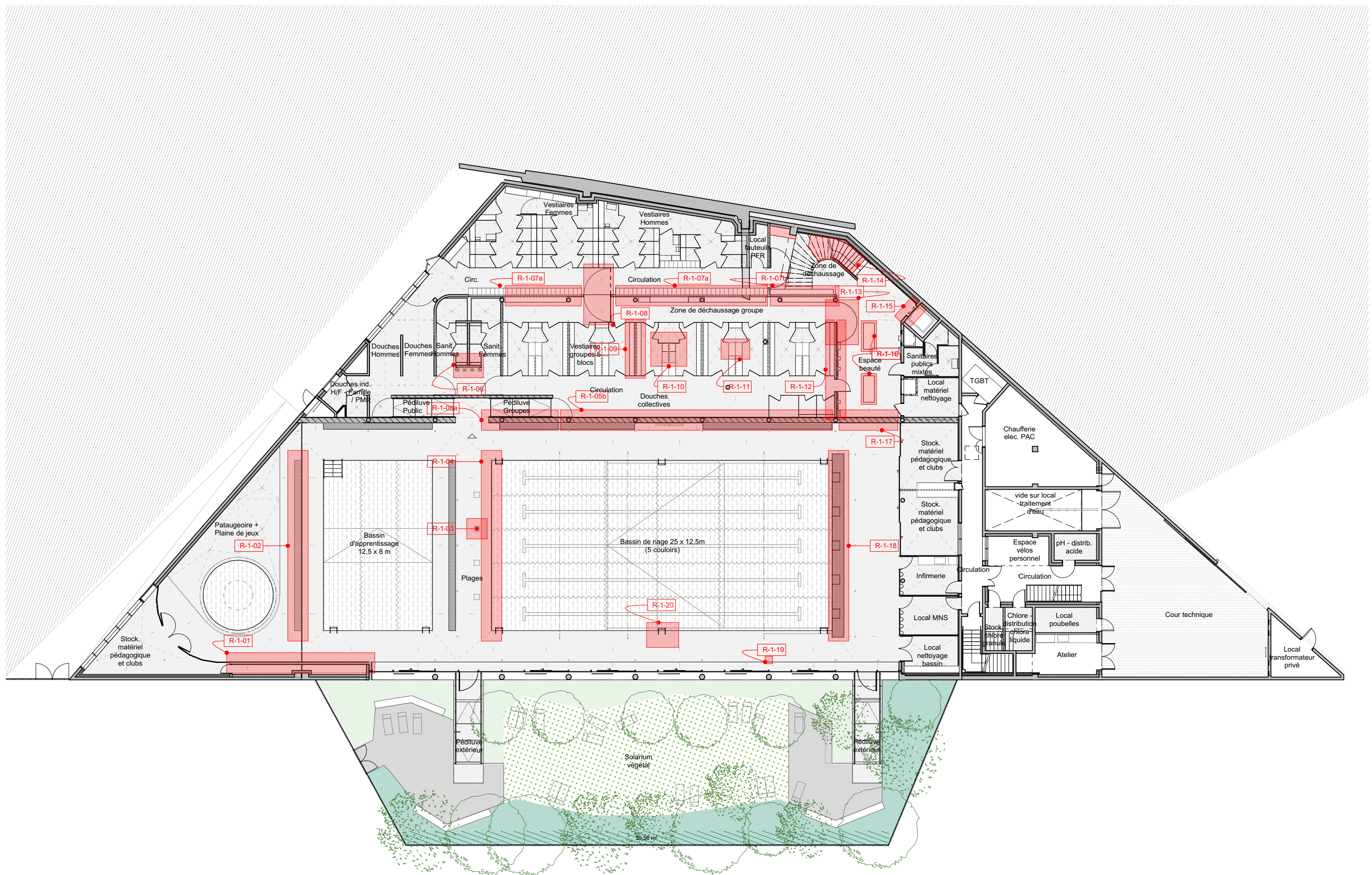

MAÎTRISE D'OUVRAGE

Euroméditerranée
79 boulevard de Dunkerque - 13232 Marseille Cedex 02
04 91 14 45 00
cecile.elbaz@euromediterranee.fr

ARCHITECTE MANDATAIRE

RAUM
1 rue de Colmar - 44000 Nantes
02 85 37 06 31
contact@raum.fr

DCE

Piscine Bougainville
13003 Marseille

Détails - Aménagements intérieurs et mobiliers
Plan de repérage Rez-de-jardin

2023.2

ECHELLE : 1:250 FORMAT : A3
DATE : Juin 2025

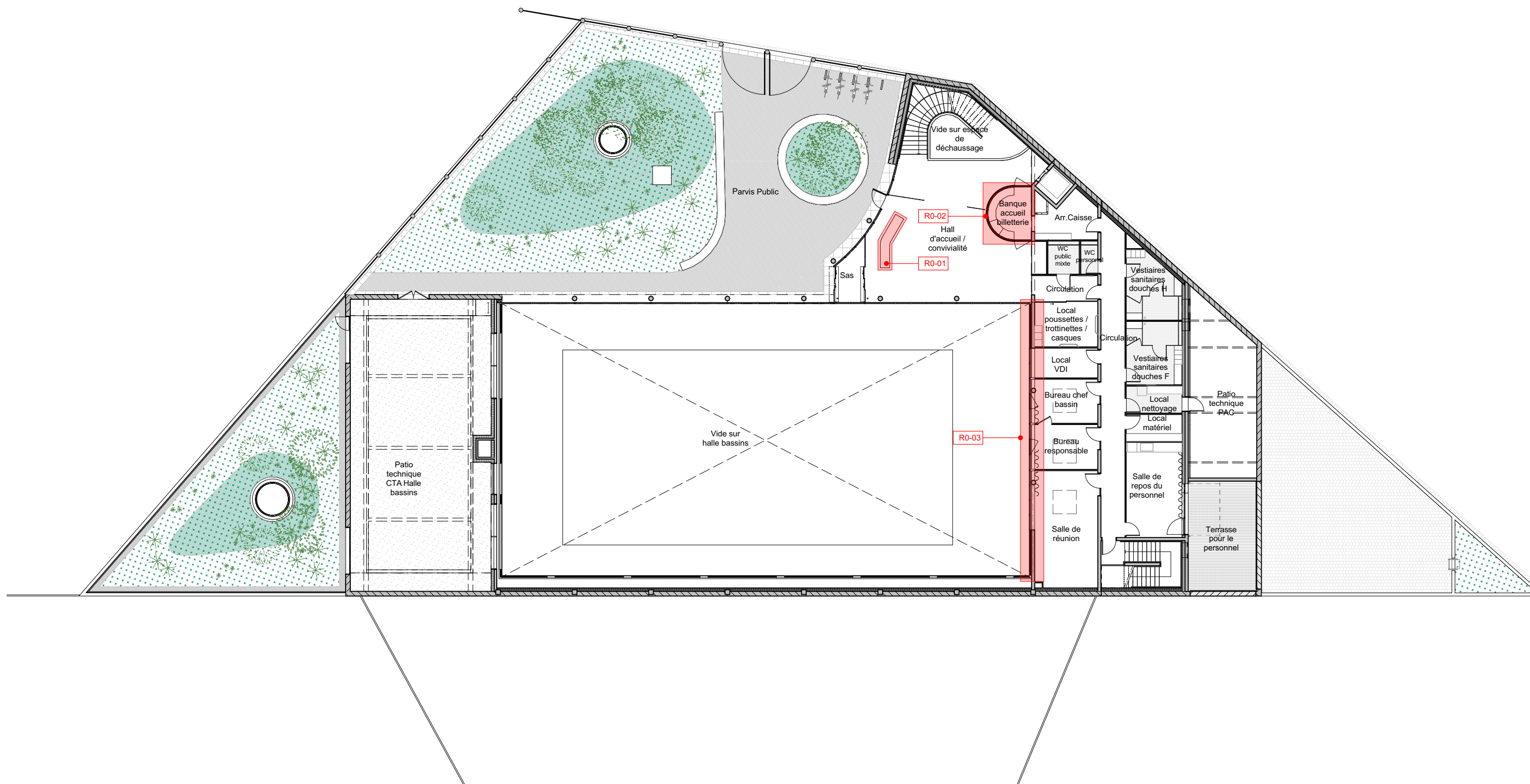

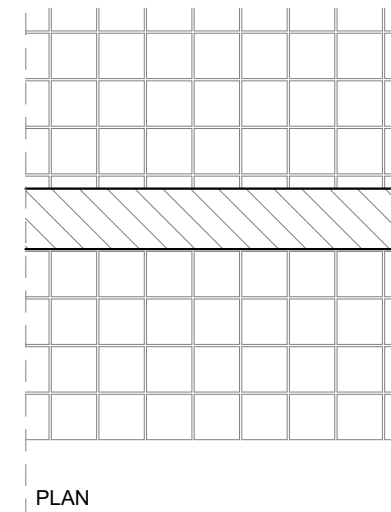
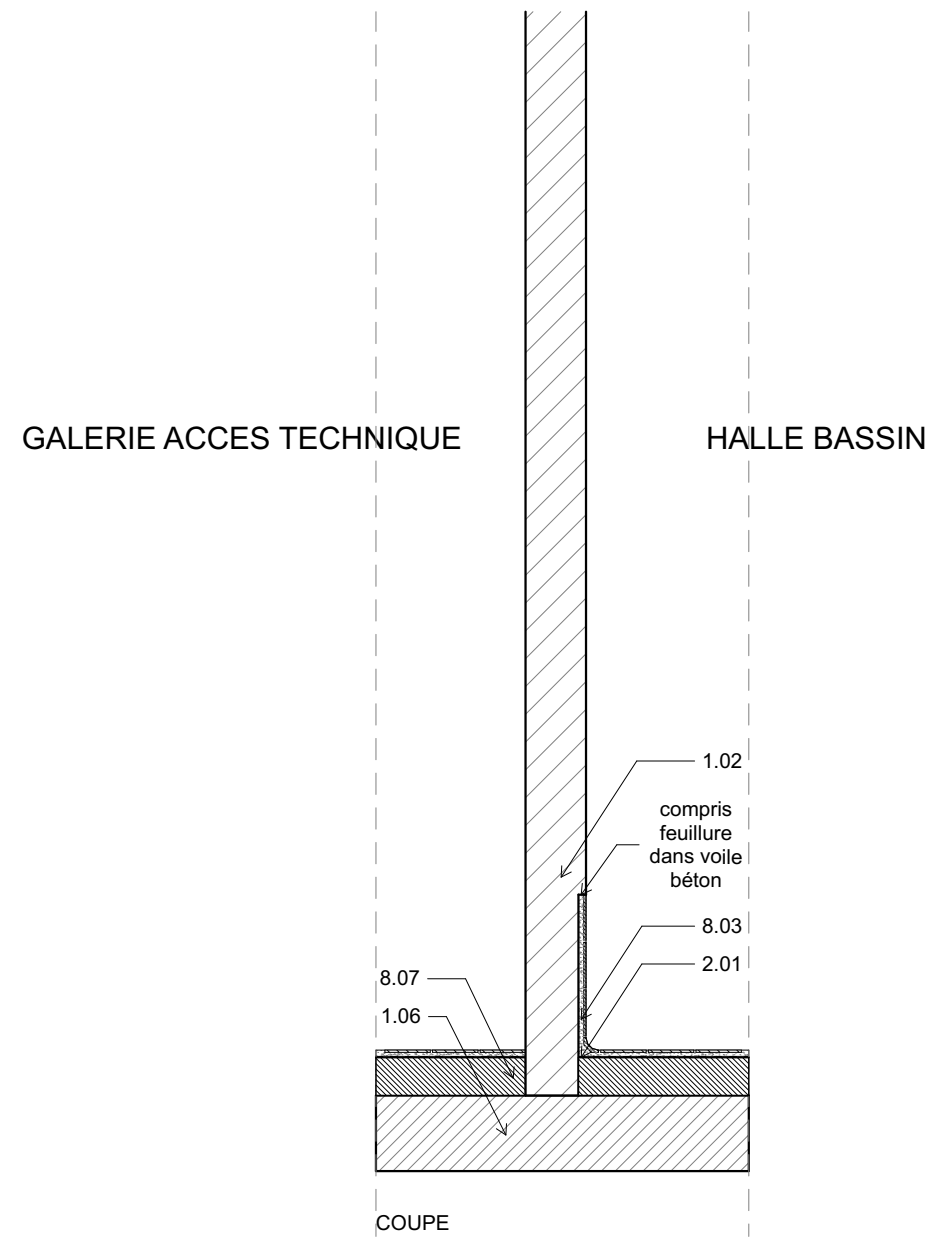

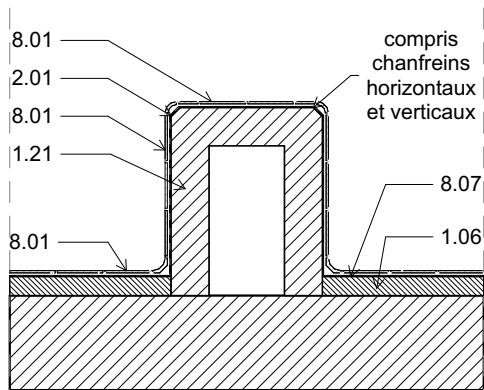

COUPE

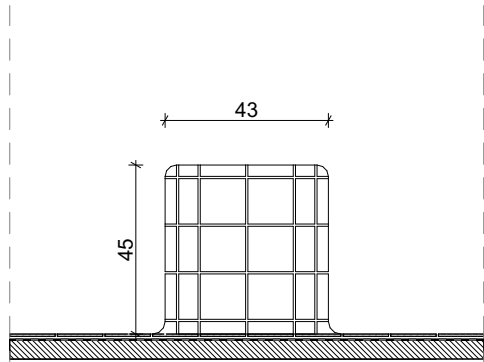

COUPE

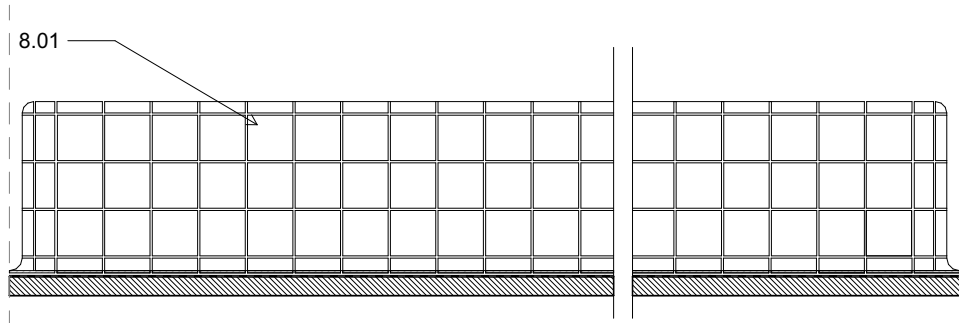

ELEVATION

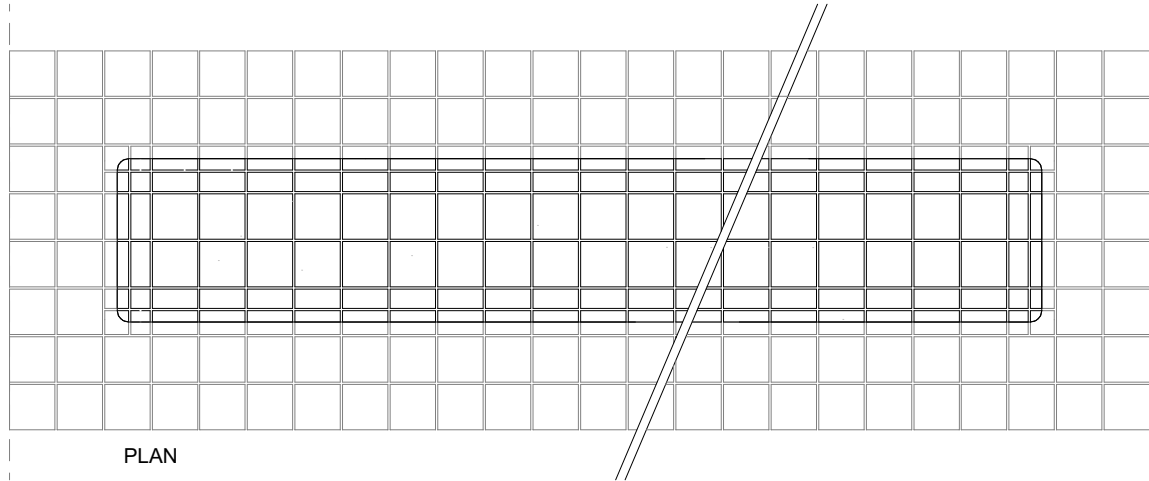

PLAN



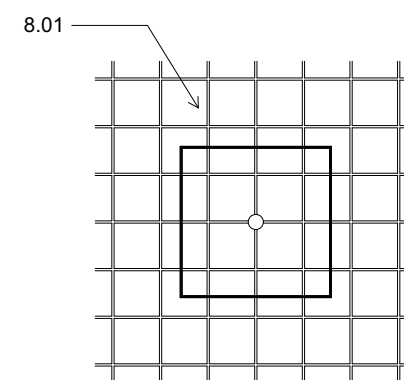
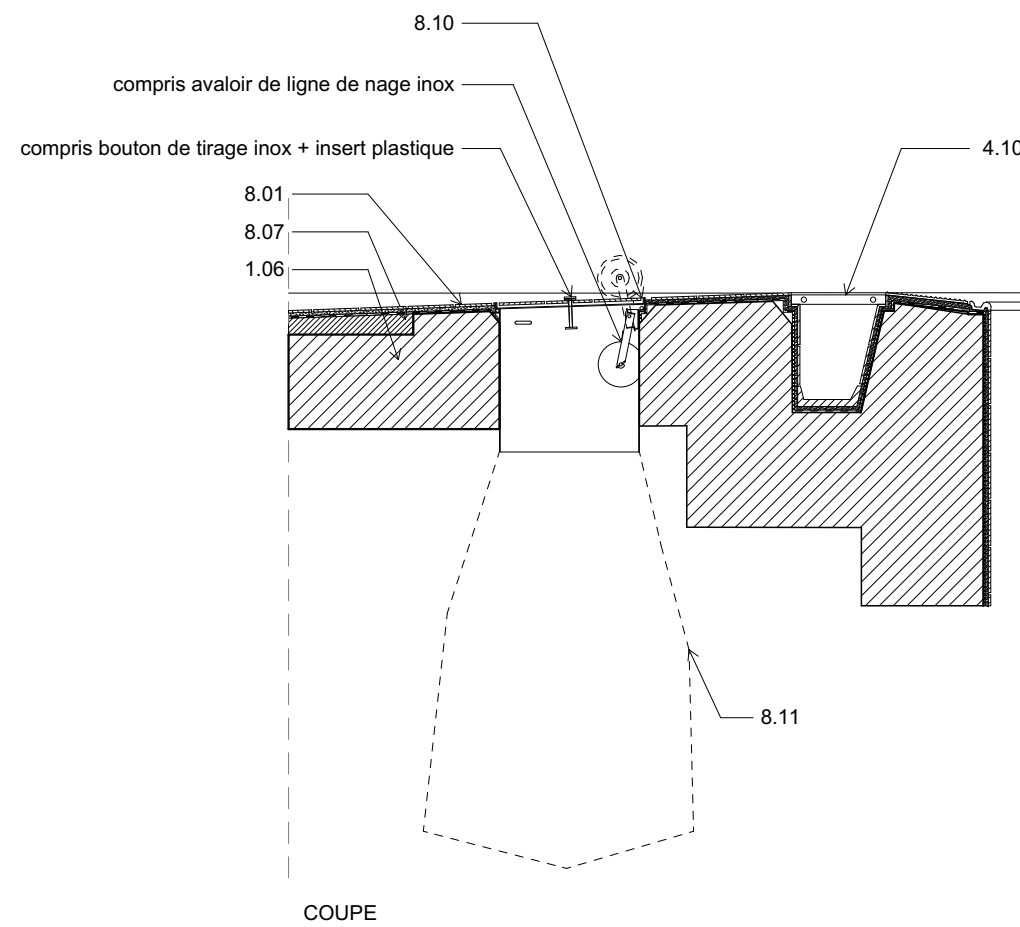

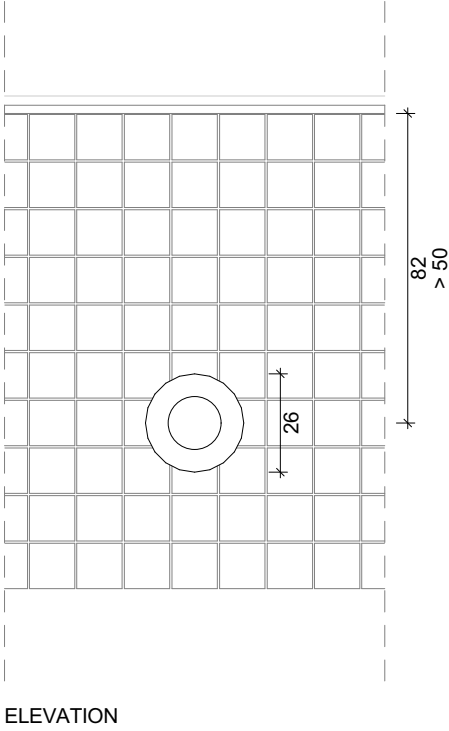
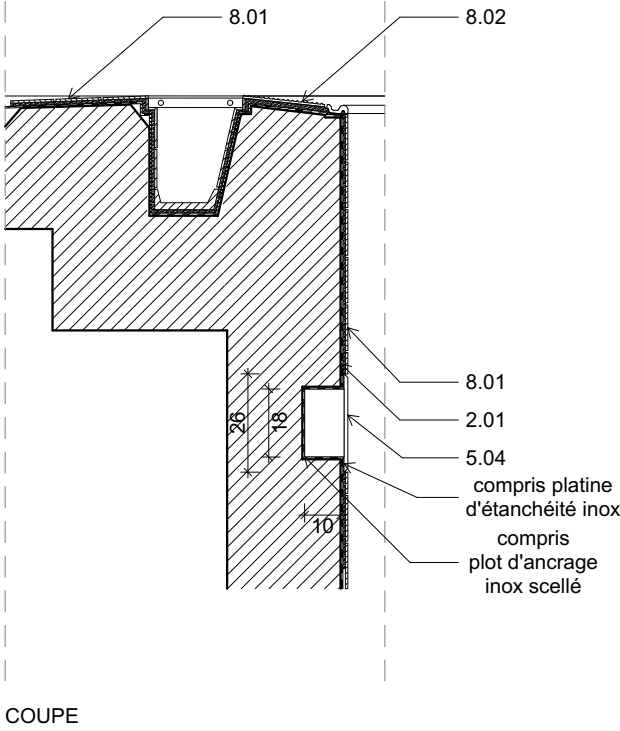

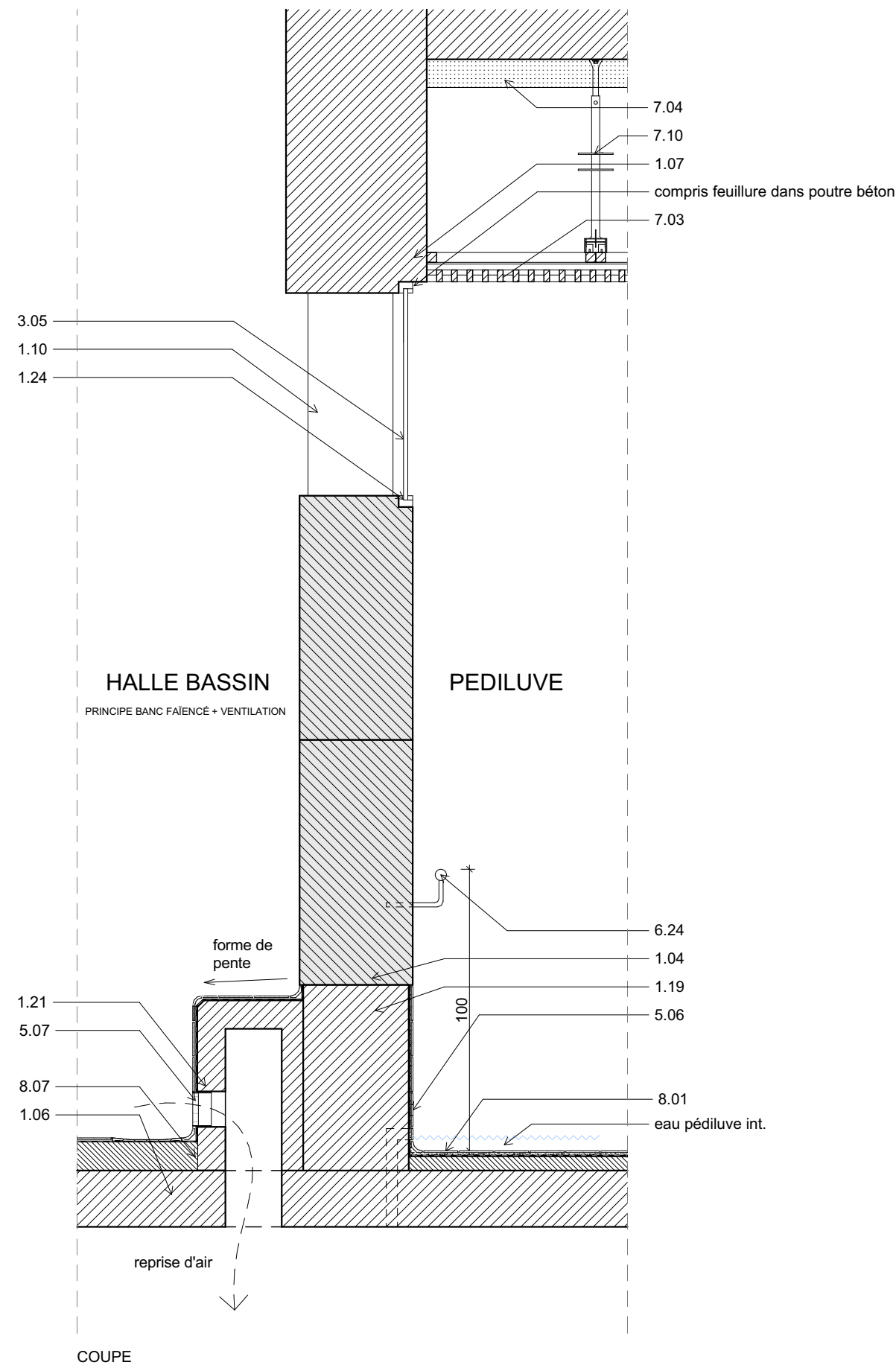

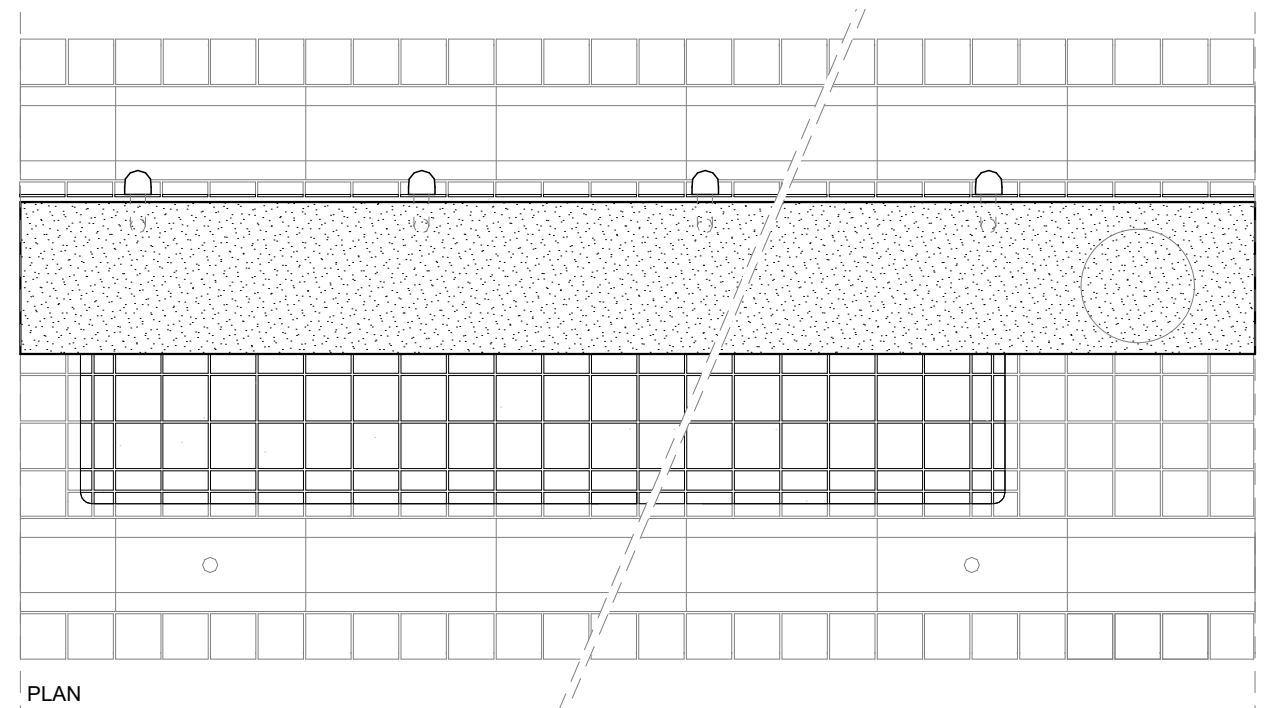
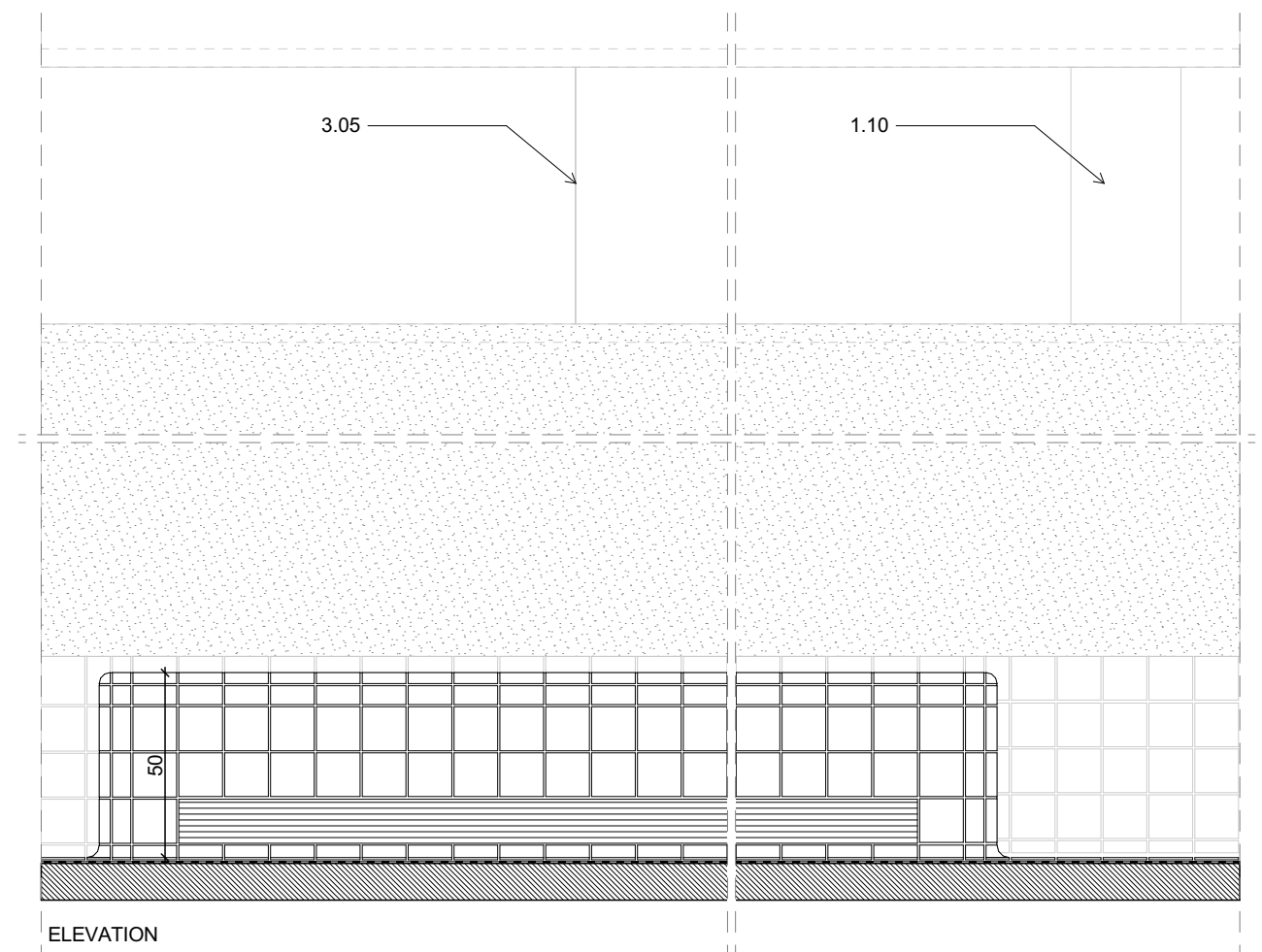
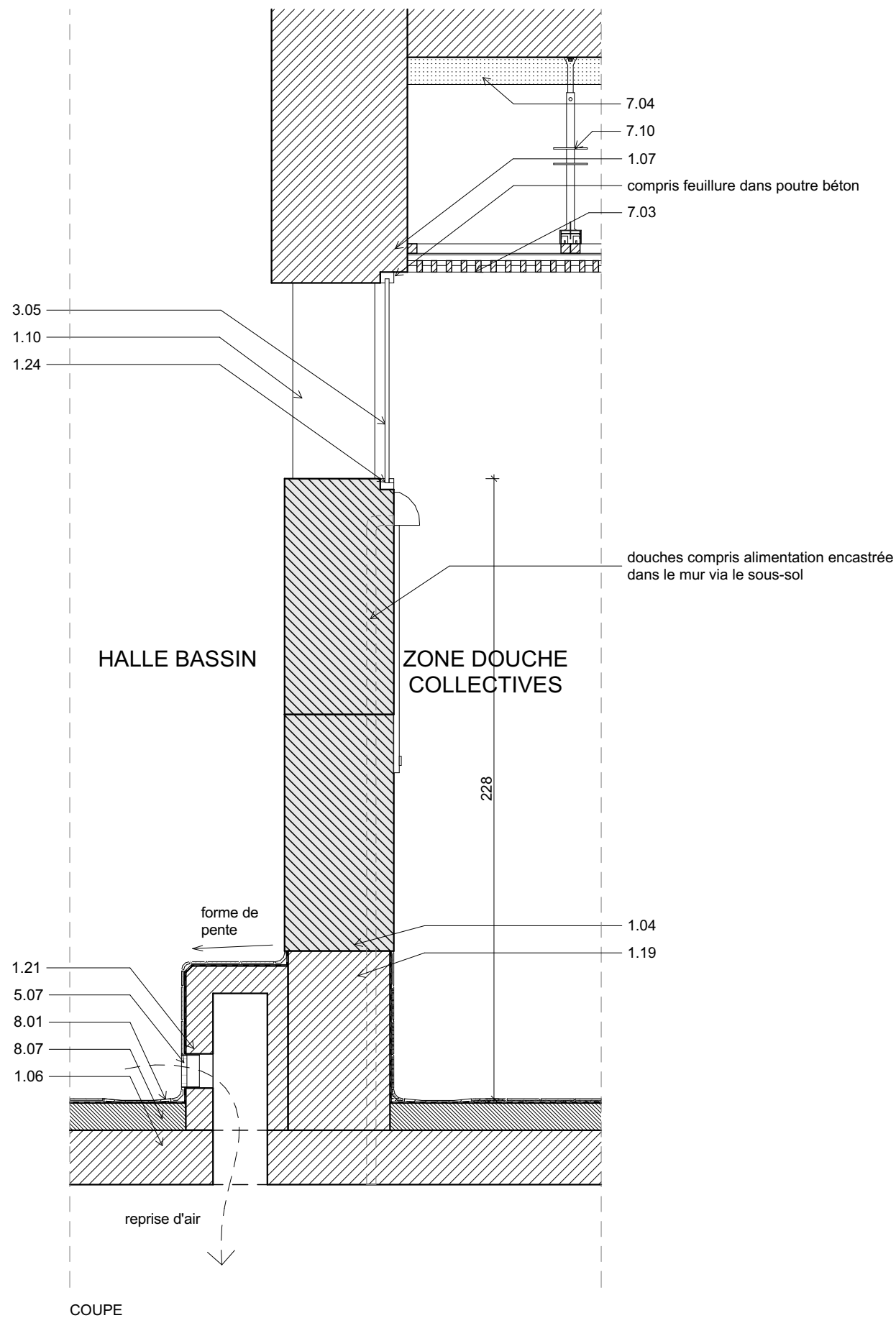

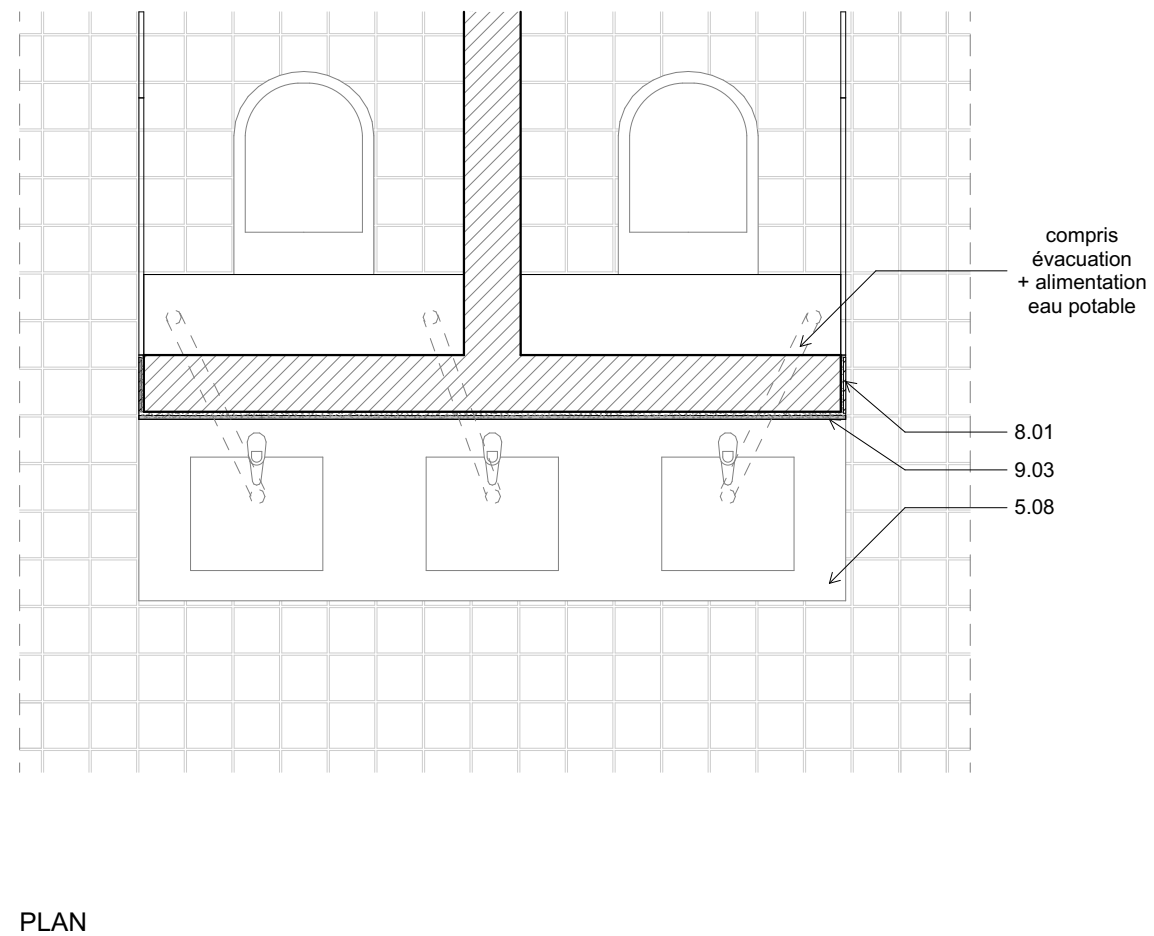
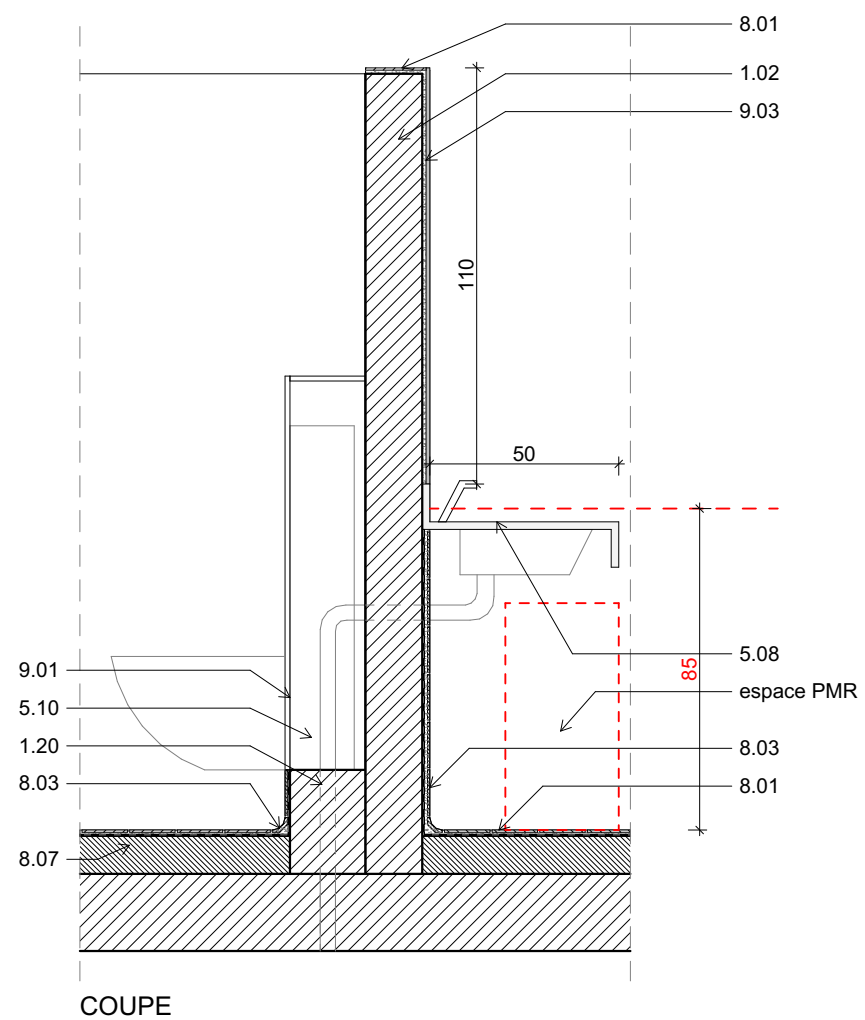

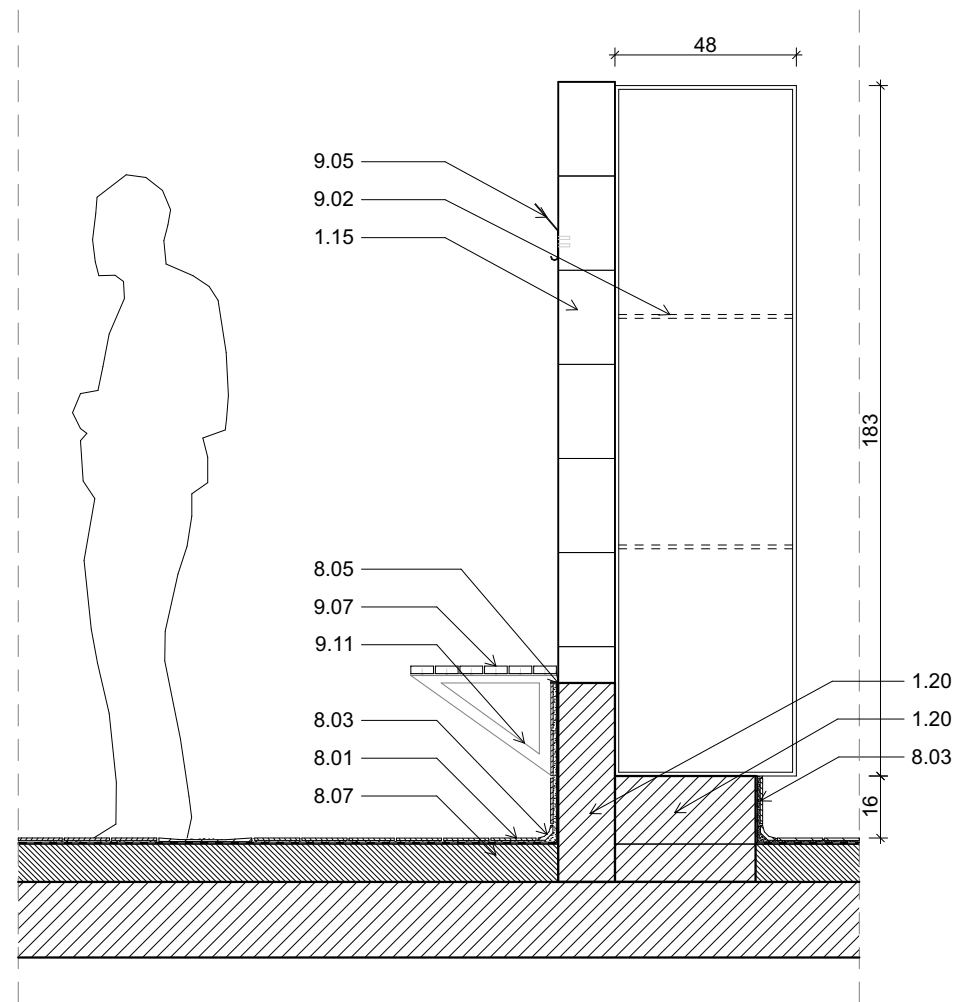

COUPE

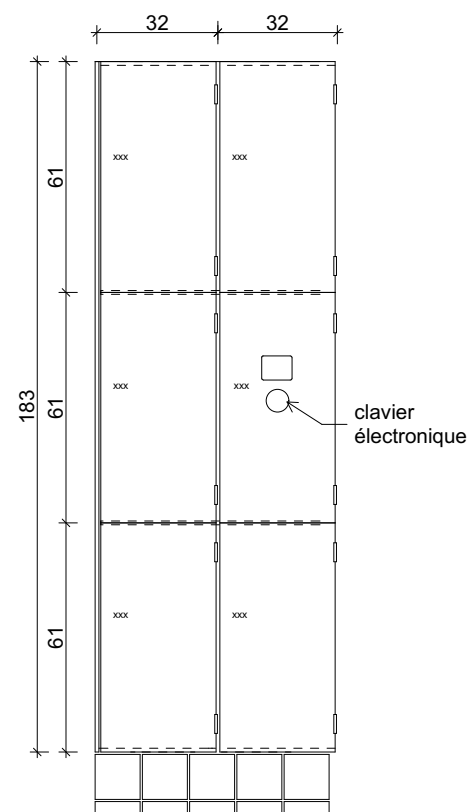

ELEVATION - colonnes de 3 casiers

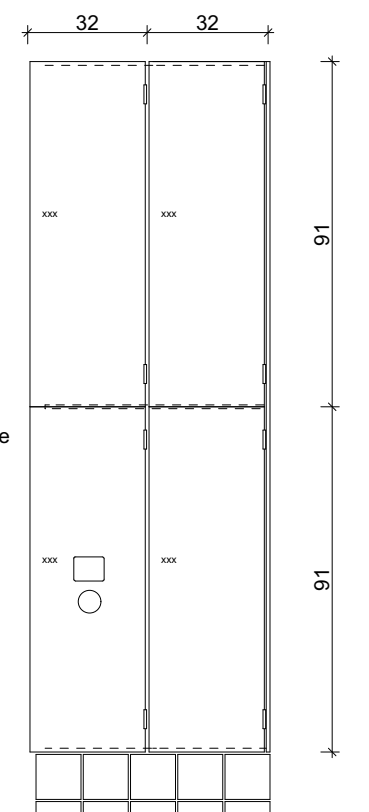

ELEVATION - colonnes de 2 casiers

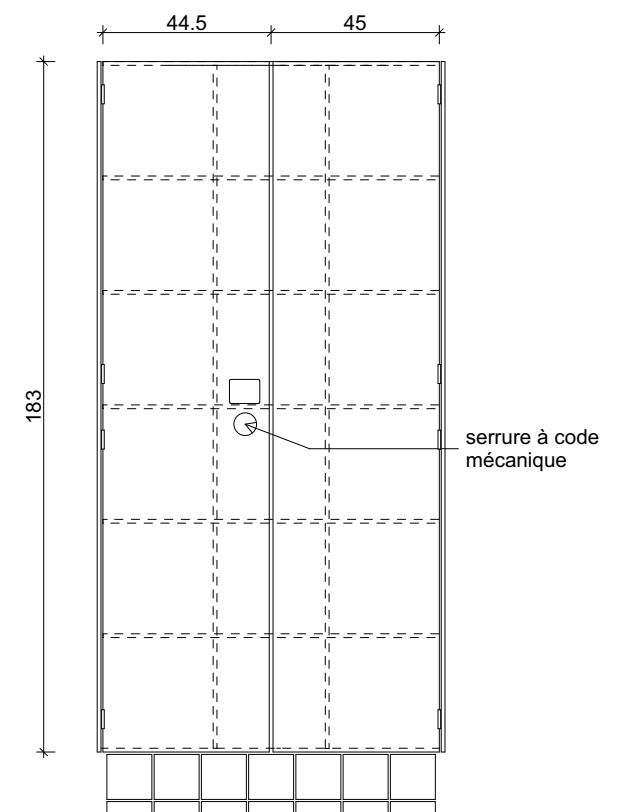

ELEVATION - armoire collective de 15 casiers

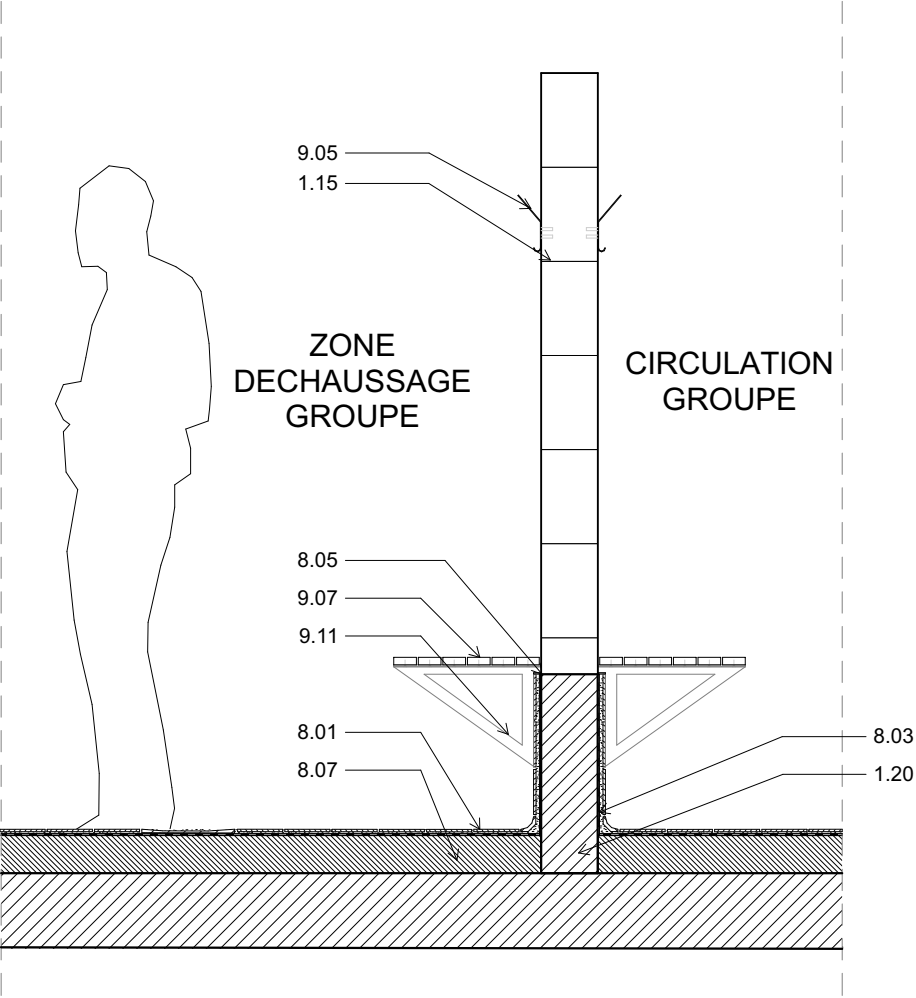

COUPE

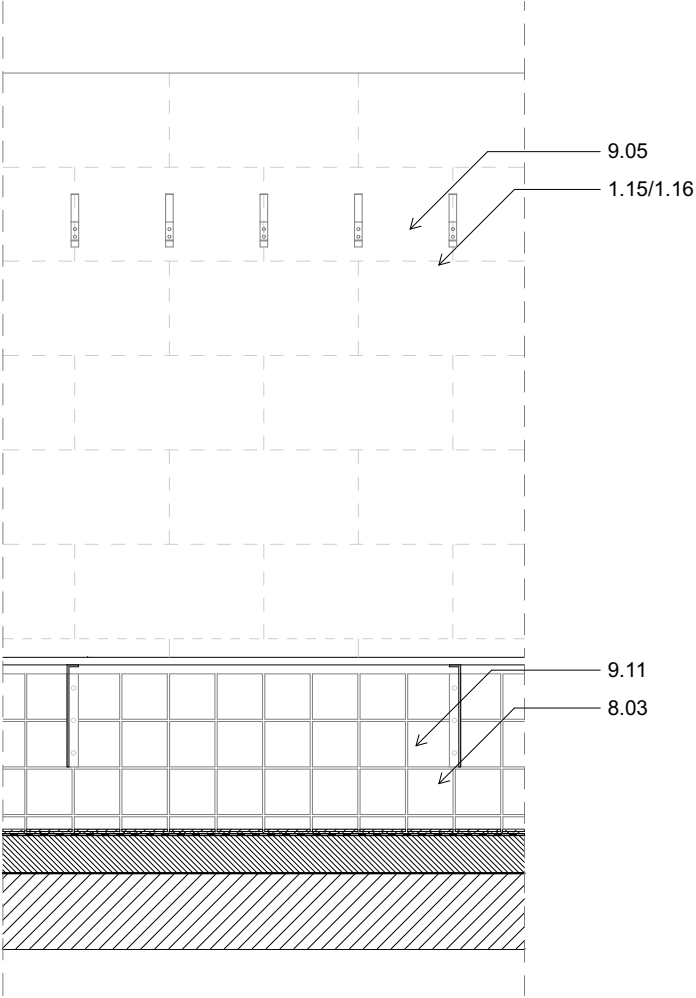

ELEVATION

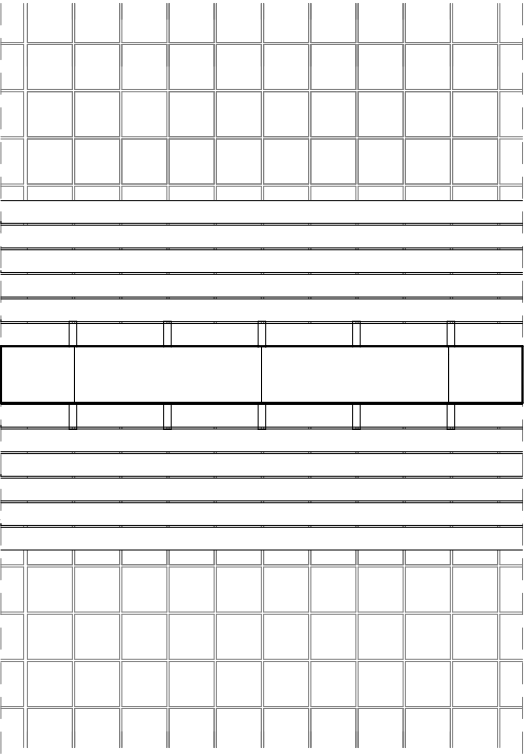

PLAN

MAÎTRISE D'OUVRAGE

Euroméditerranée
79 boulevard de Dunkerque - 13232 Marseille Cedex 02
04 91 14 45 00
cecile.elbaz@euromediterranee.fr

ARCHITECTE MANDATAIRE

RAUM
1 rue de Colmar - 44000 Nantes
02 85 37 06 31
contact@raum.fr

DCE

Piscine Bougainville
13003 Marseille

Détails - Aménagements intérieurs et mobiliers
R-1-07b Banc déchaussage et banc circulation

2023.12

ECHELLE : 1:20 FORMAT : A3
DATE : Juin 2025

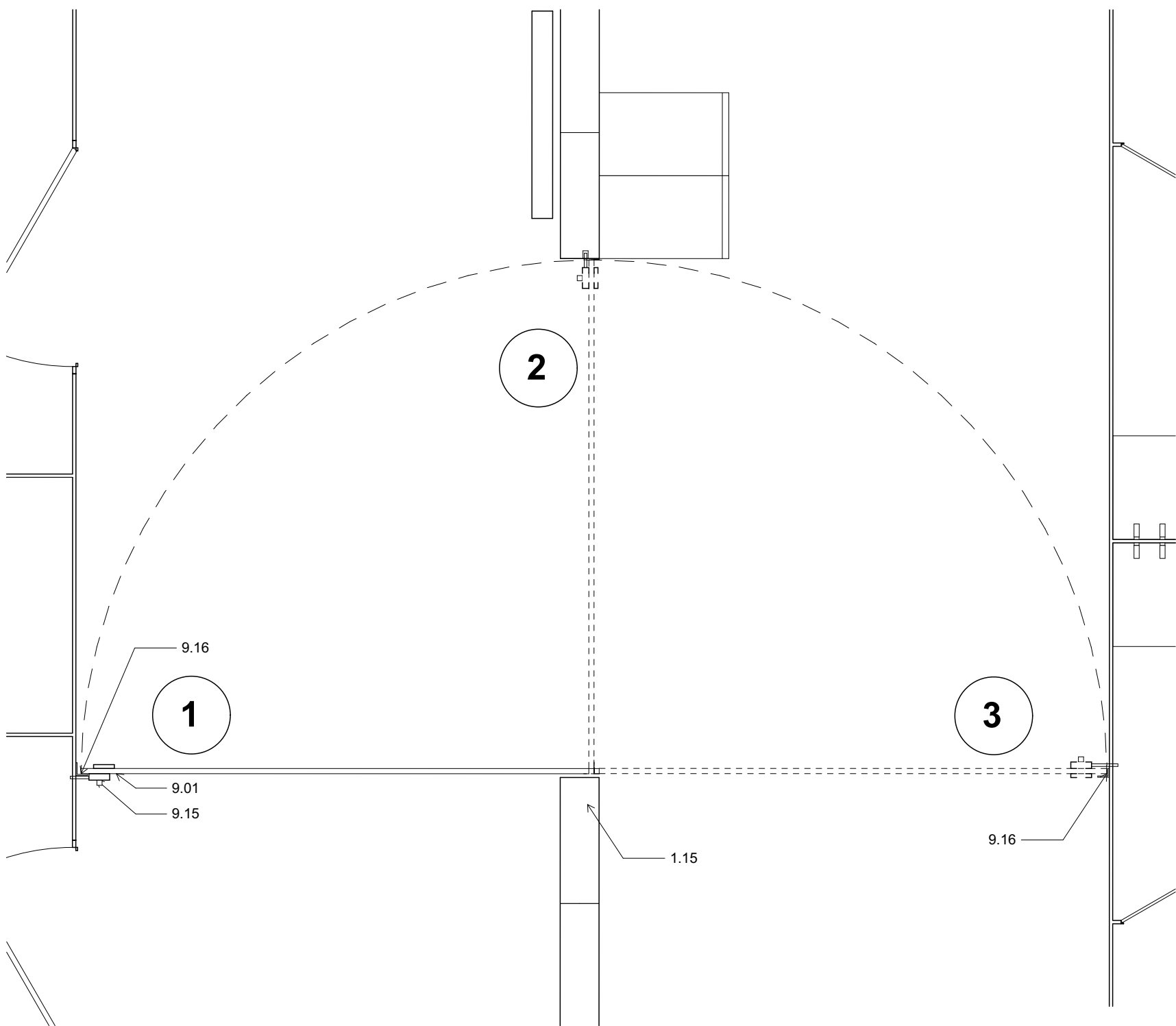

ELEVATION

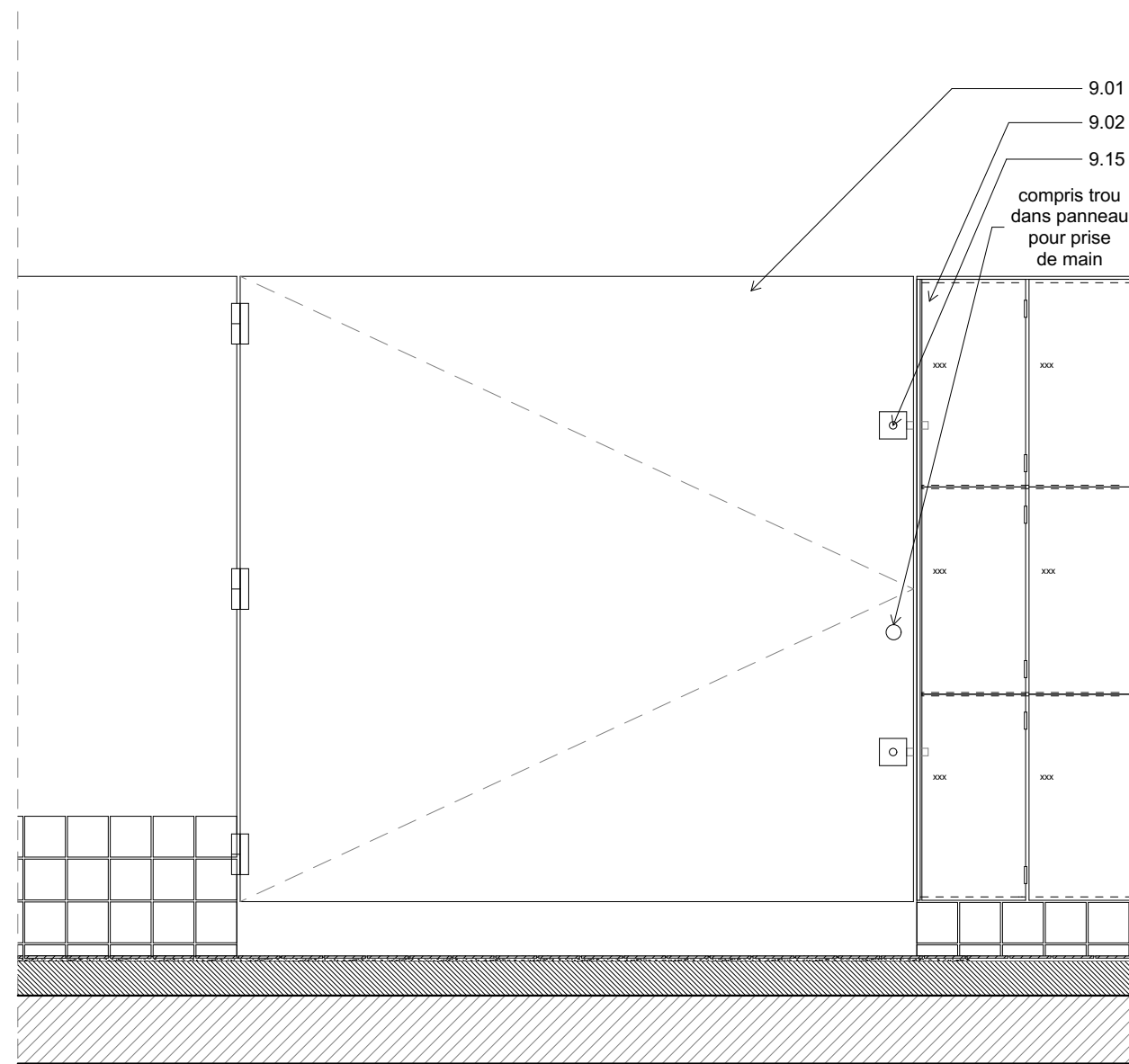

ELEVATION

MAÎTRISE D'OUVRAGE

Euroméditerranée
79 boulevard de Dunkerque - 13232 Marseille Cedex 02
04 91 14 45 00
cecile.elbaz@euromediterranee.fr

ARCHITECTE MANDATAIRE

RAUM
1 rue de Colmar - 44000 Nantes
02 85 37 06 31
contact@raum.fr

DCE

Piscine Bougainville
13003 Marseille

Détails - Aménagements intérieurs et mobiliers
R-1-08 Porte de cloisonnement (compact)

2023.13

ECHELLE : 1:20 FORMAT : A3
DATE : Juin 2025

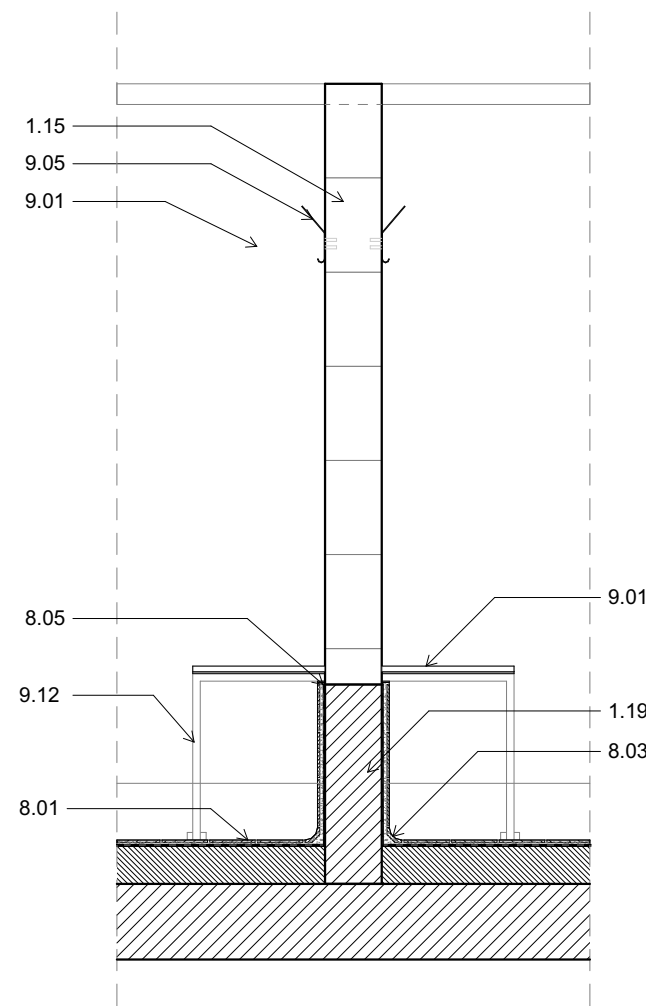

COUPE

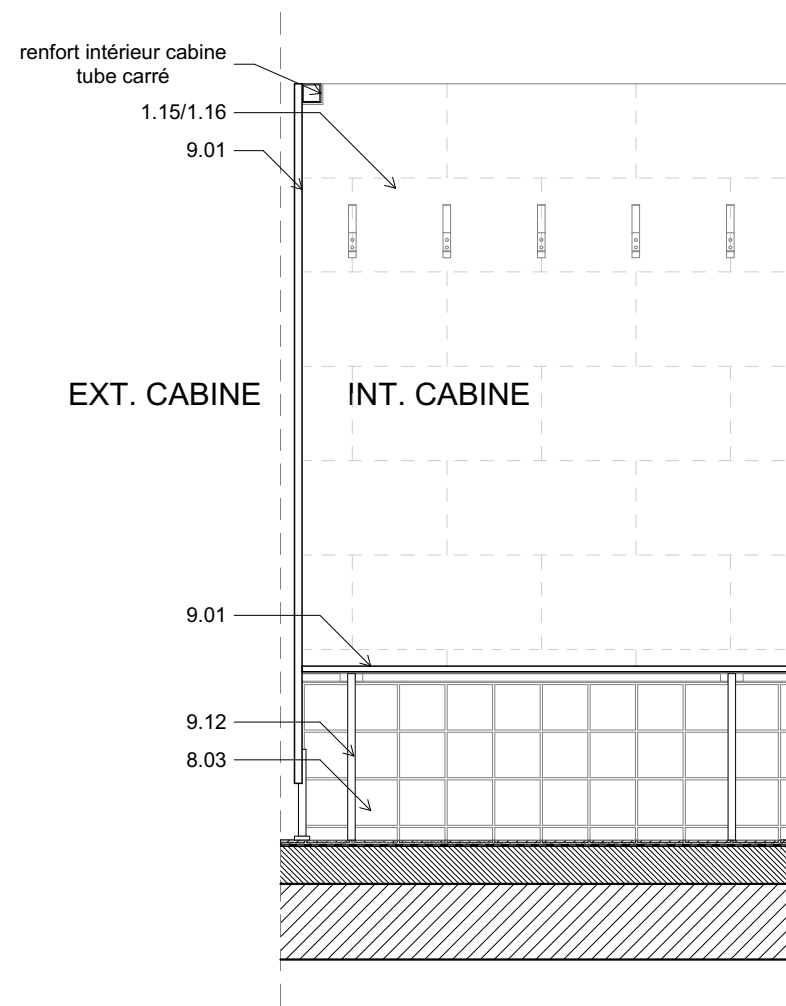

ELEVATION

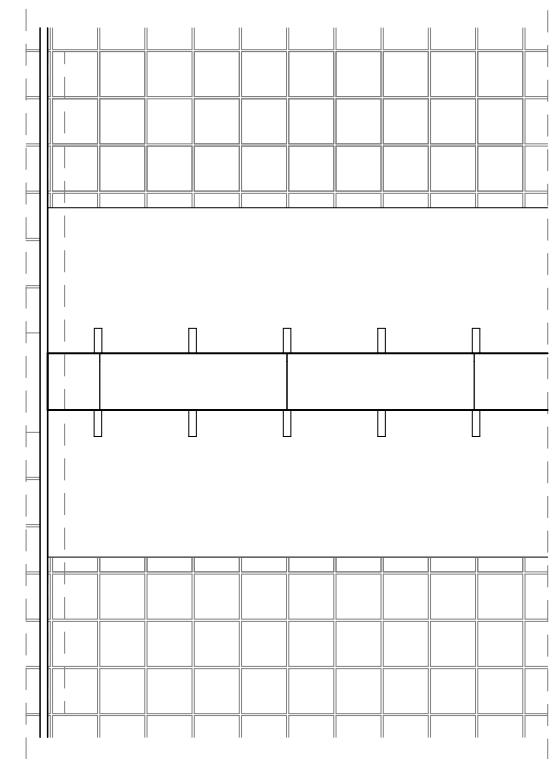

PLAN

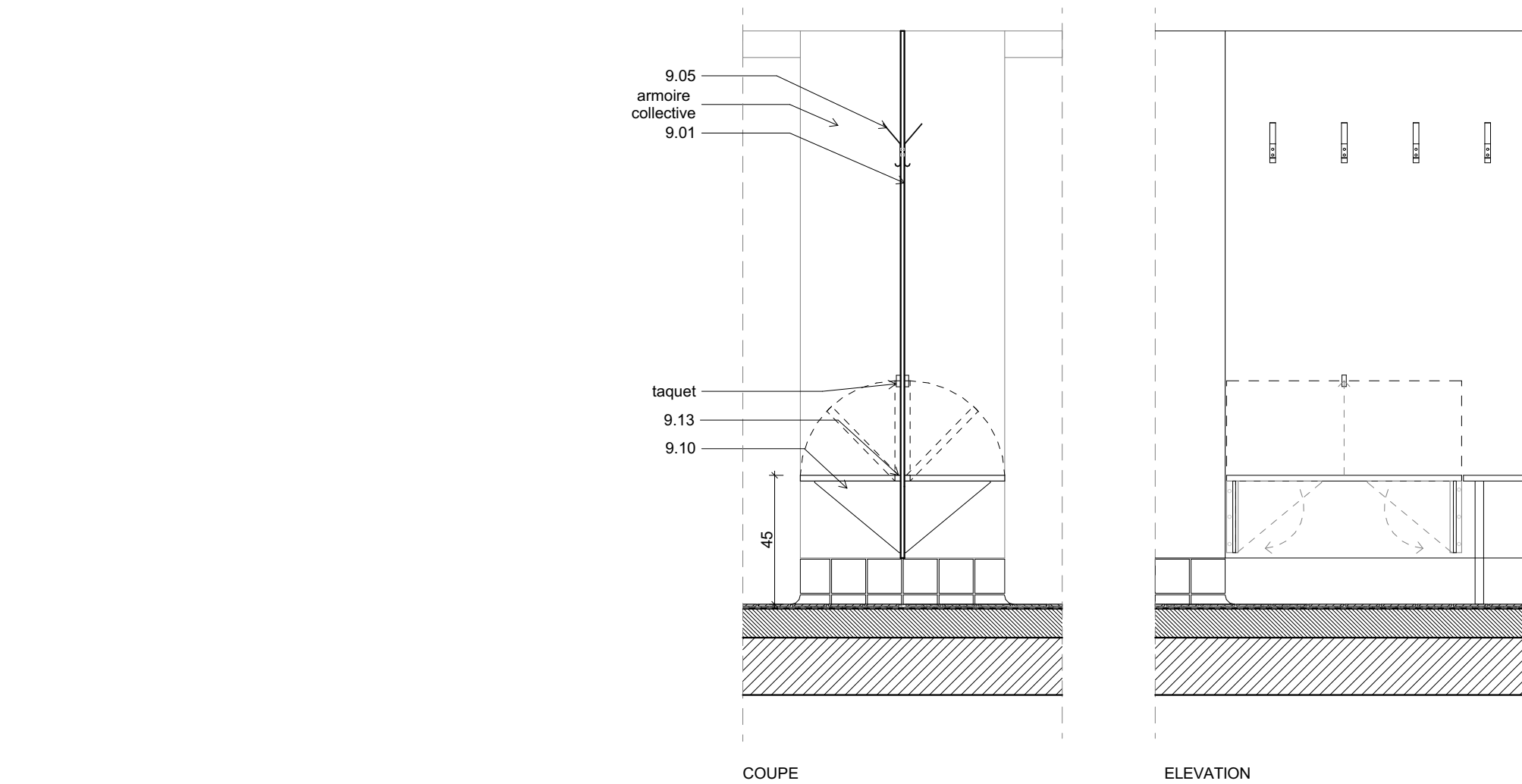

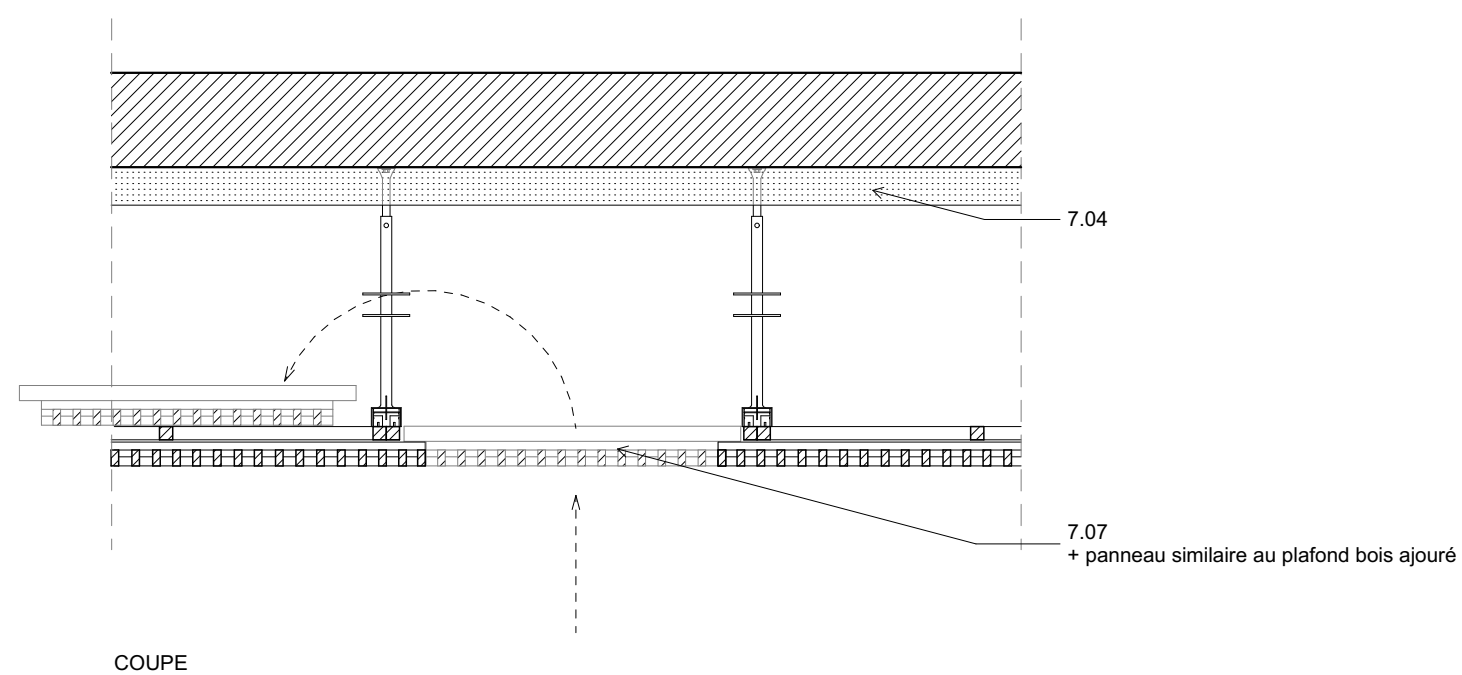

Détail type : Quantité suivant demandes des lots 09 et 10

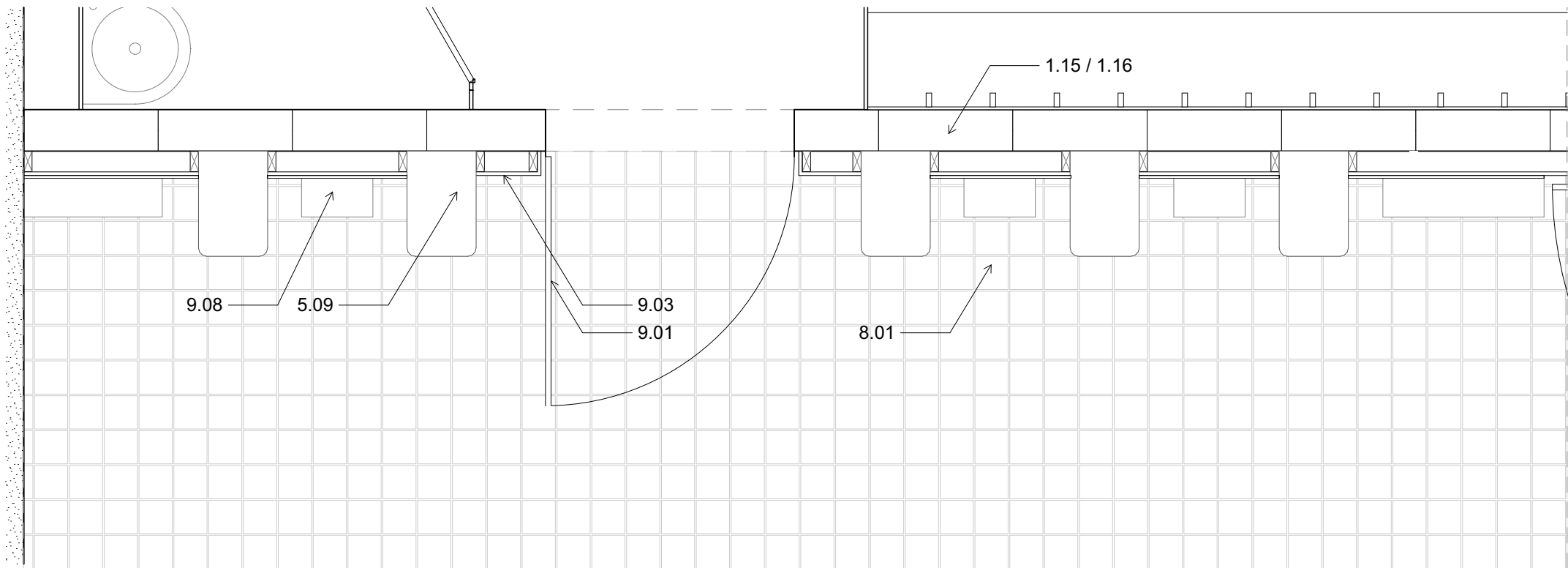

PLAN

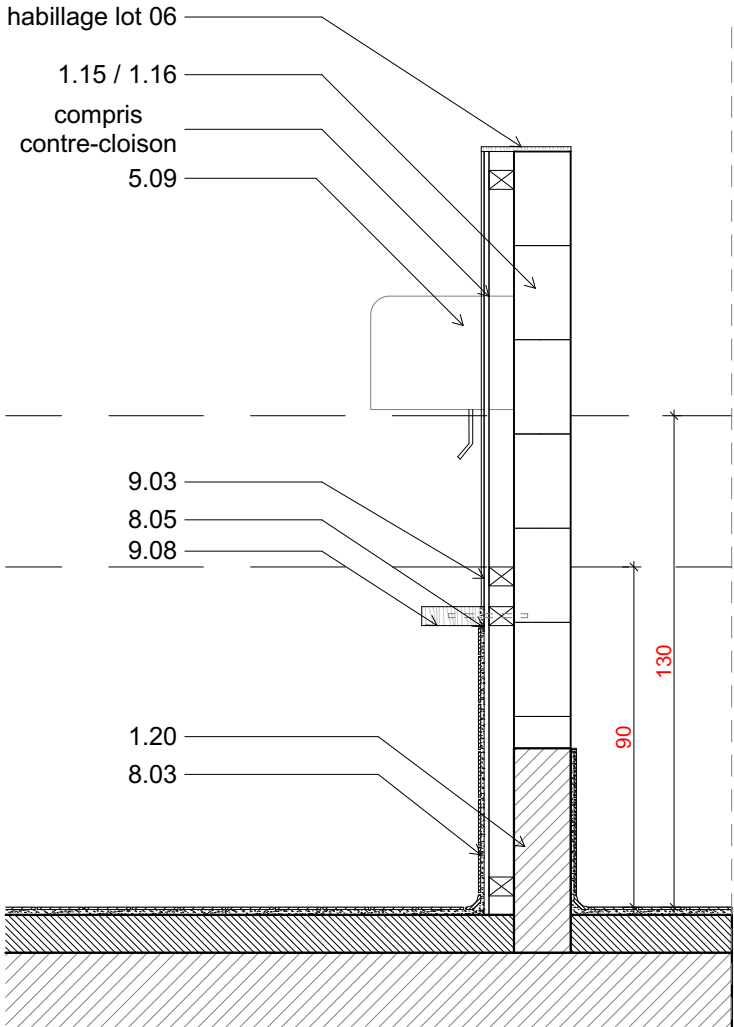

COUPE

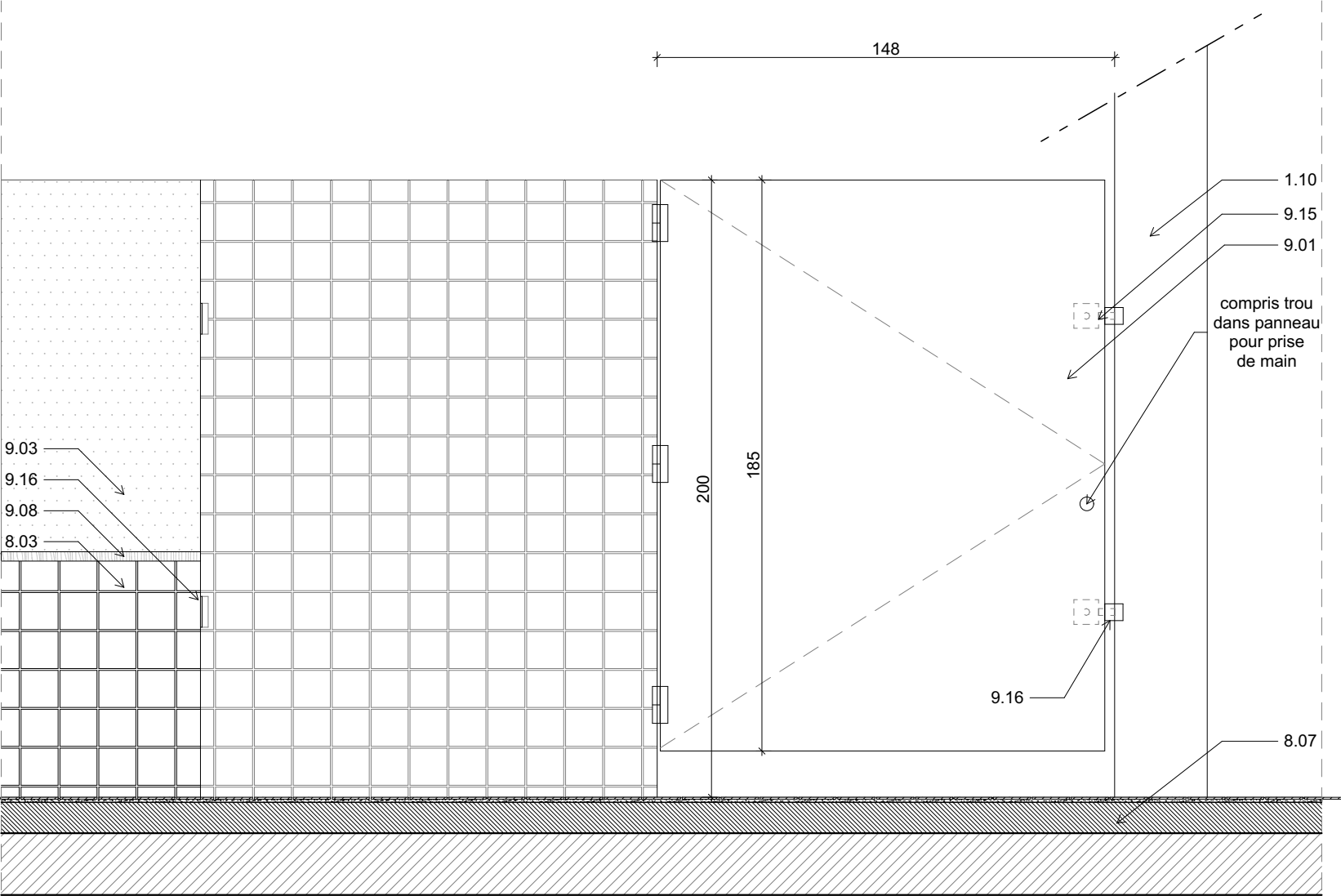

ELEVATION

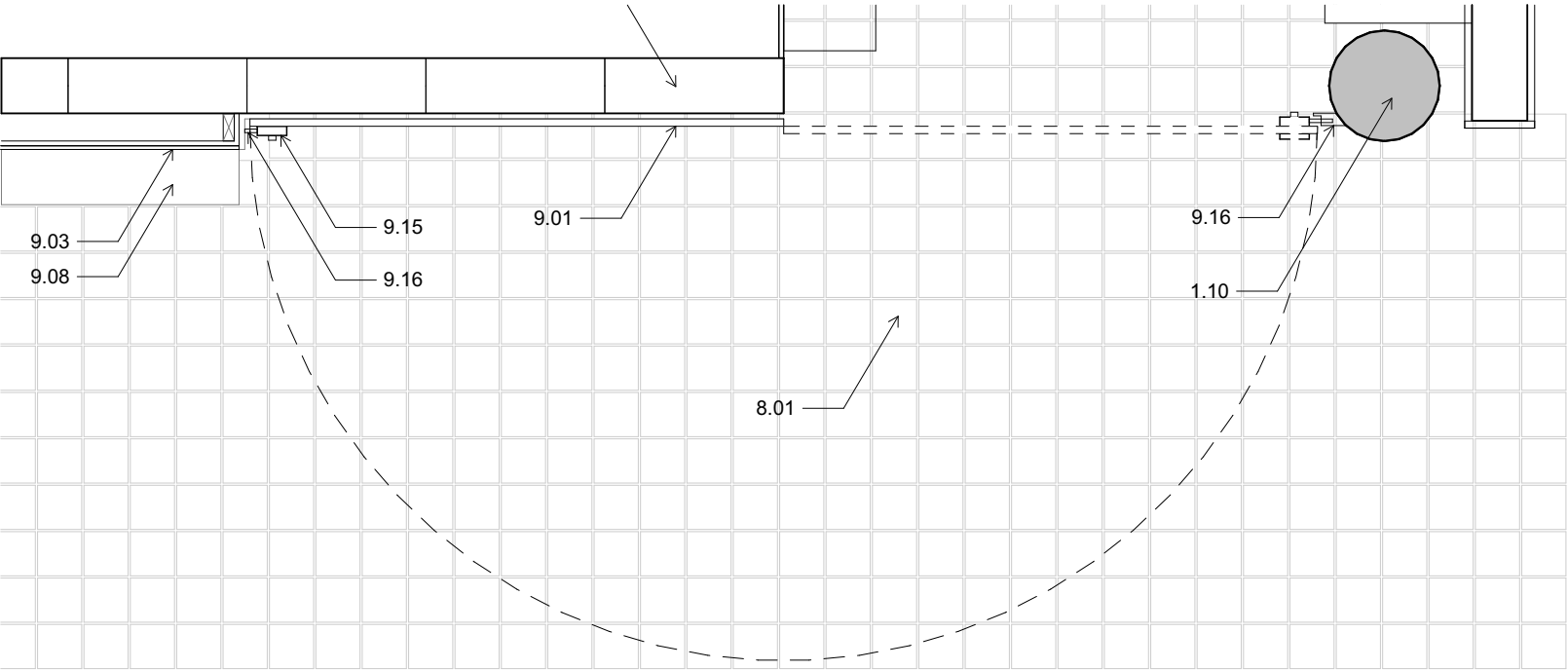

PLAN

MAÎTRISE D'OUVRAGE

Euroméditerranée
79 boulevard de Dunkerque - 13232 Marseille Cedex 02
04 91 14 45 00
cecile.elbaz@euromediterranee.fr

ARCHITECTE MANDATAIRE

RAUM
1 rue de Colmar - 44000 Nantes
02 85 37 06 31
contact@raum.fr

DCE

Piscine Bougainville
13003 Marseille

Détails - Aménagements intérieurs et mobiliers
R-1-13 Porte de cloisonnement (poteau)

2023.19

ECHELLE : 1:20 FORMAT : A3
DATE : Juin 2025

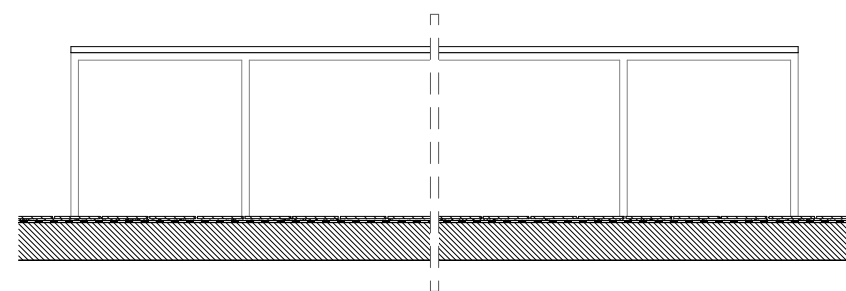
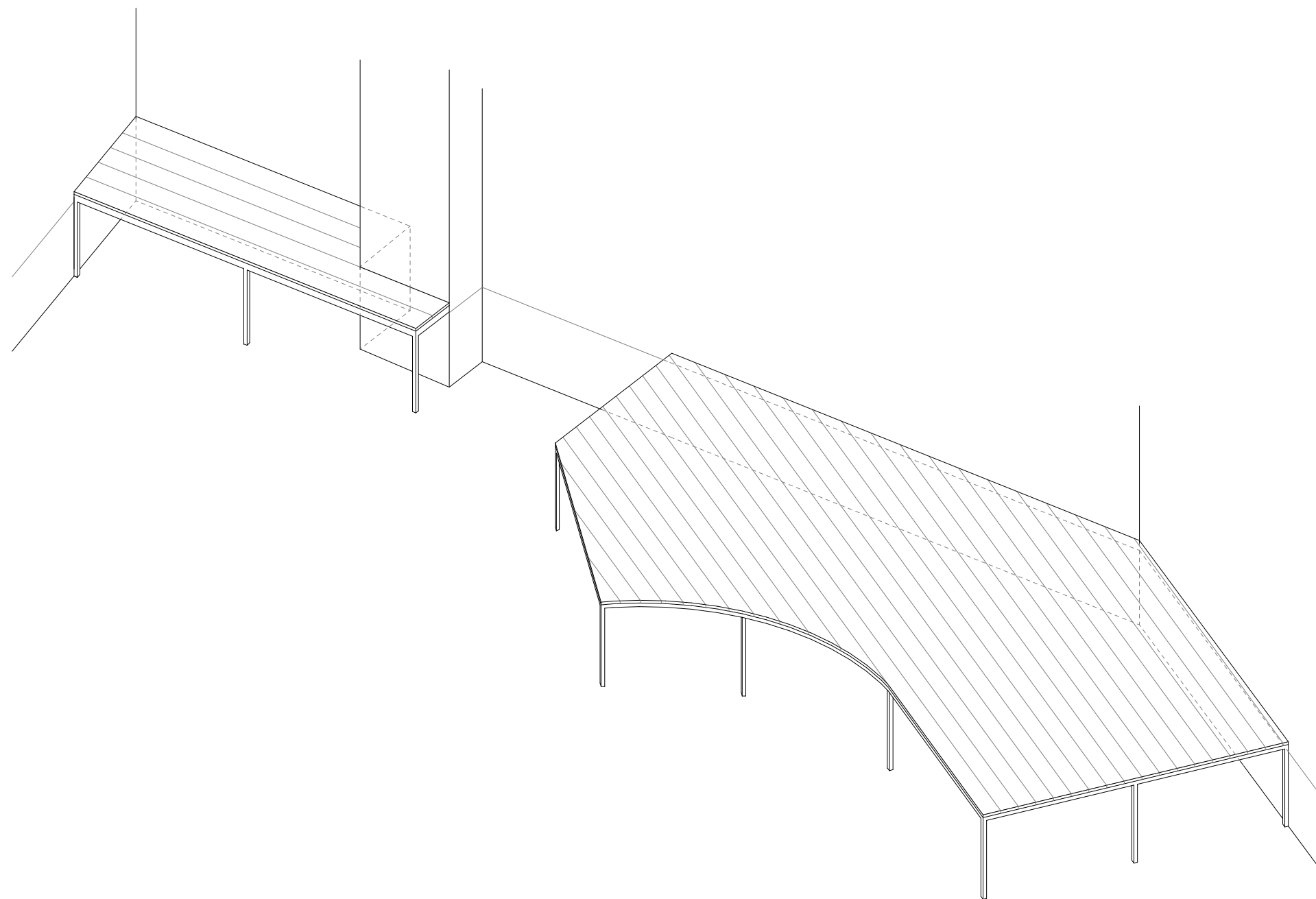

ELEVATION

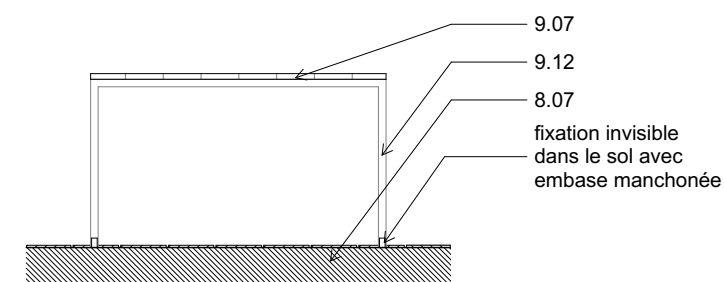

COUPE

MAÎTRISE D'OUVRAGE

Euroméditerranée
79 boulevard de Dunkerque - 13232 Marseille Cedex 02
04 91 14 45 00
cecile.elbaz@euromediterranee.fr

ARCHITECTE MANDATAIRE

RAUM
1 rue de Colmar - 44000 Nantes
02 85 37 06 31
contact@raum.fr

DCE

Piscine Bougainville
13003 Marseille

Détails - Aménagements intérieurs et mobiliers
R-1-14 Mobilier zone de déchaussage

2023.20

ECHELLE : 1:20 FORMAT : A3
DATE : Juin 2025

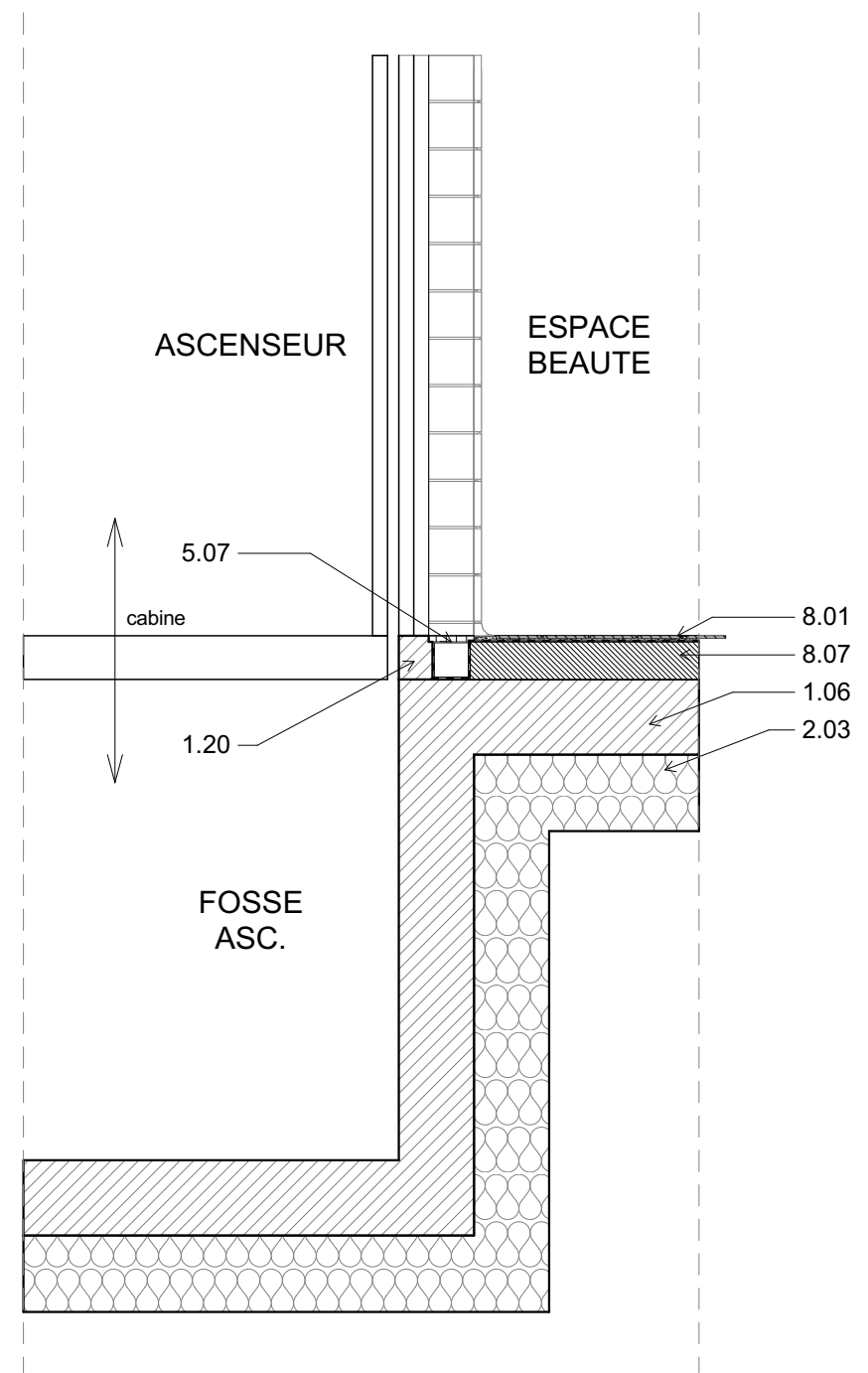

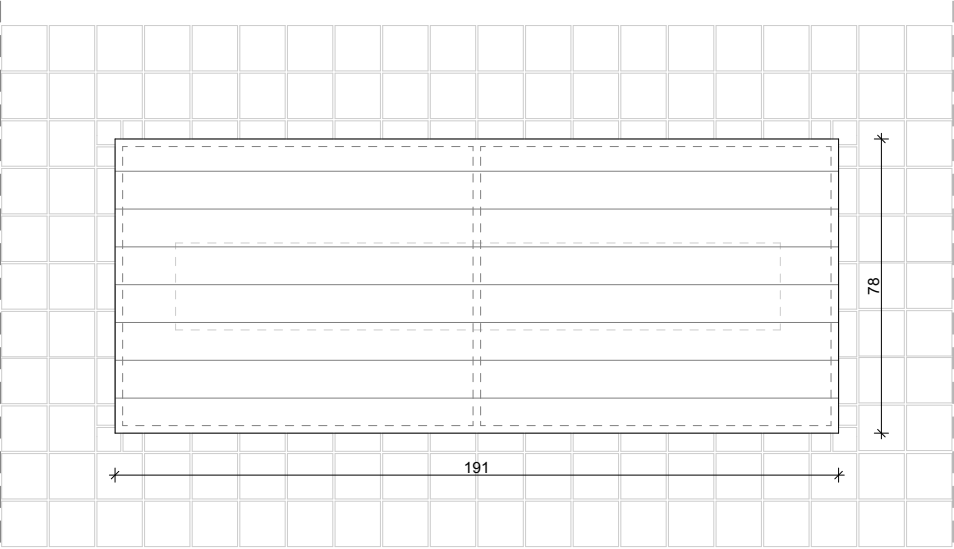

PLAN

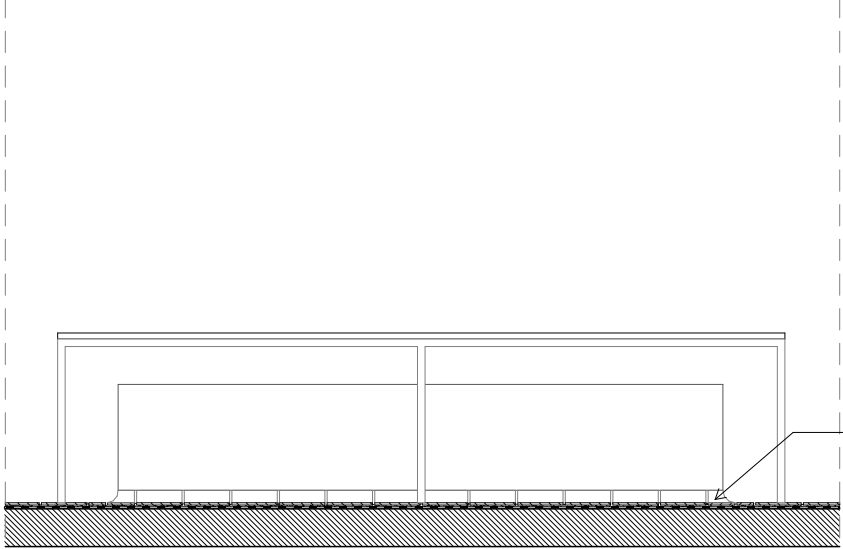

ELEVATION

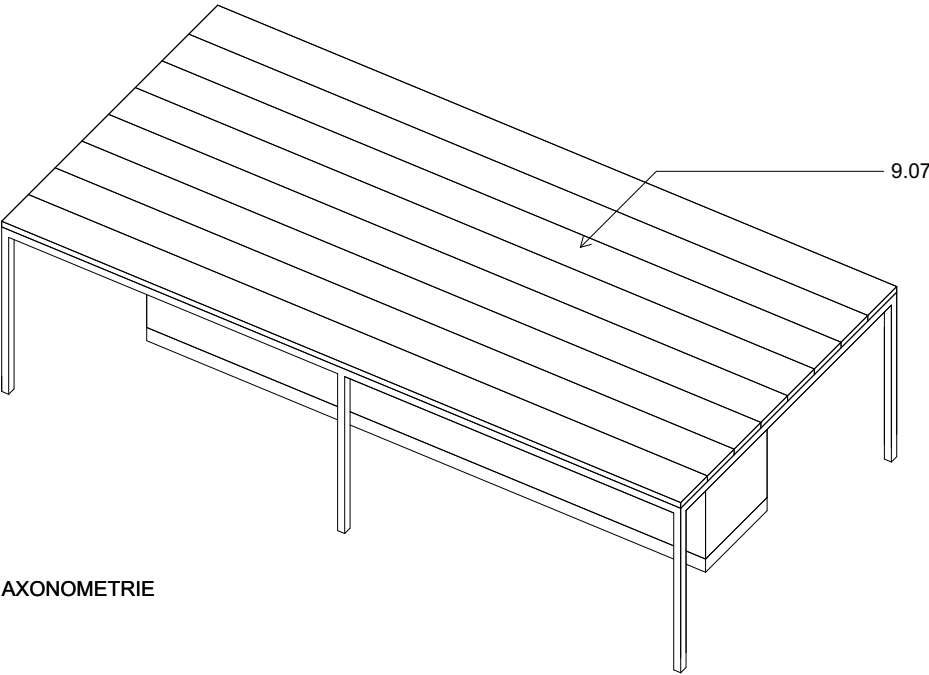

AXONOMETRIE

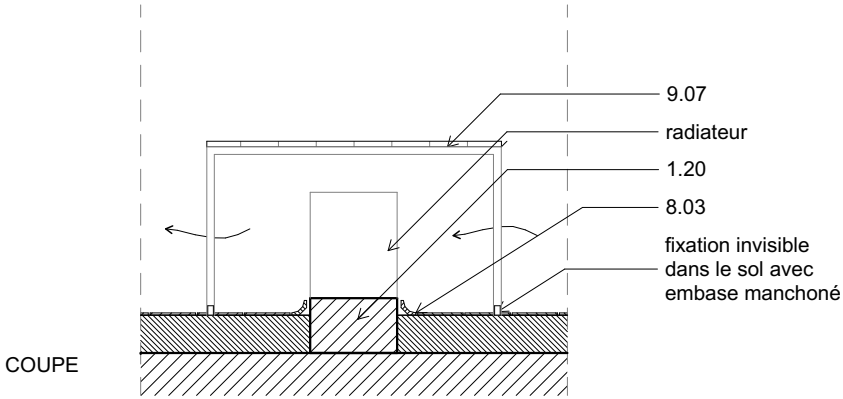

COUPE

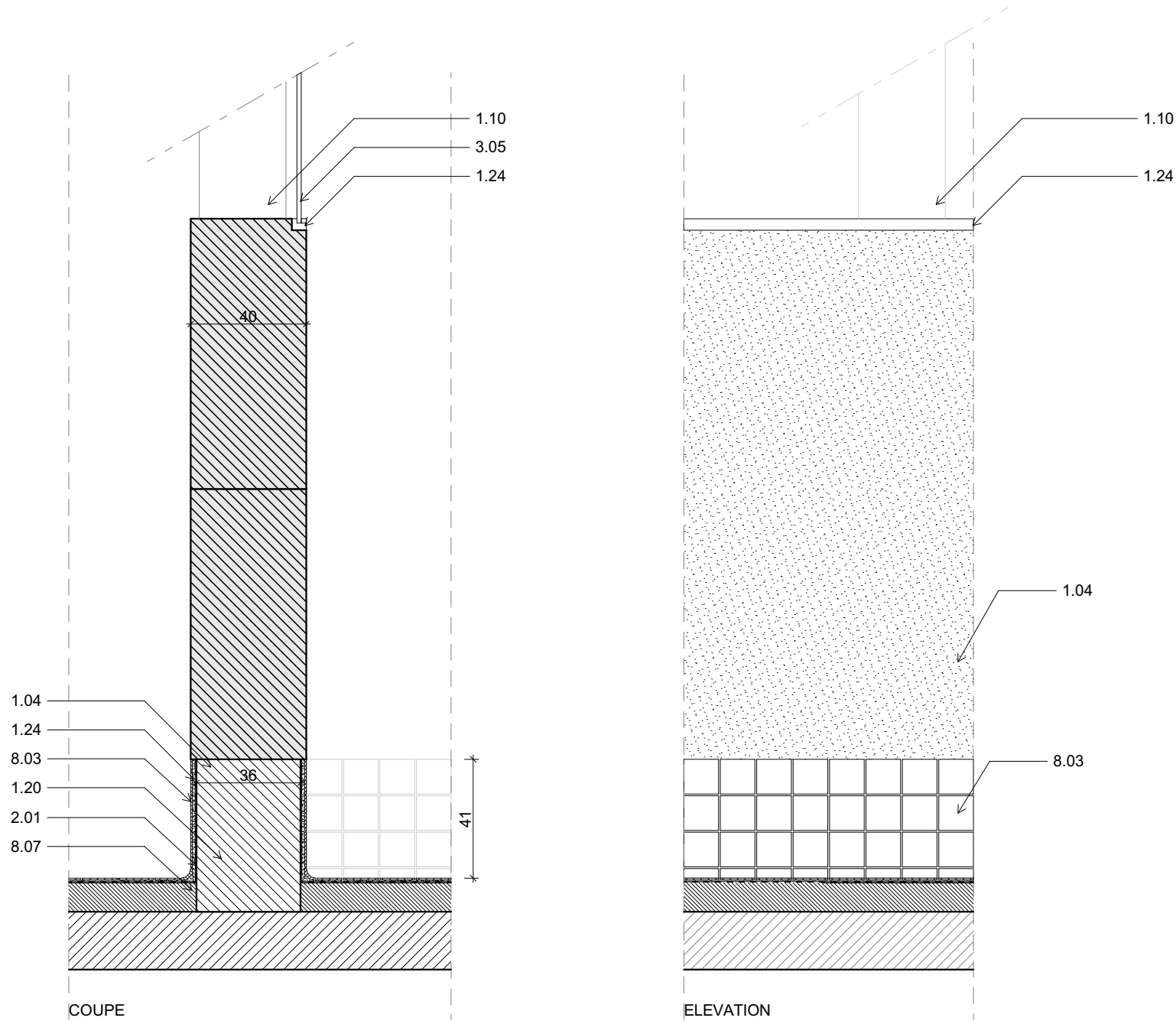

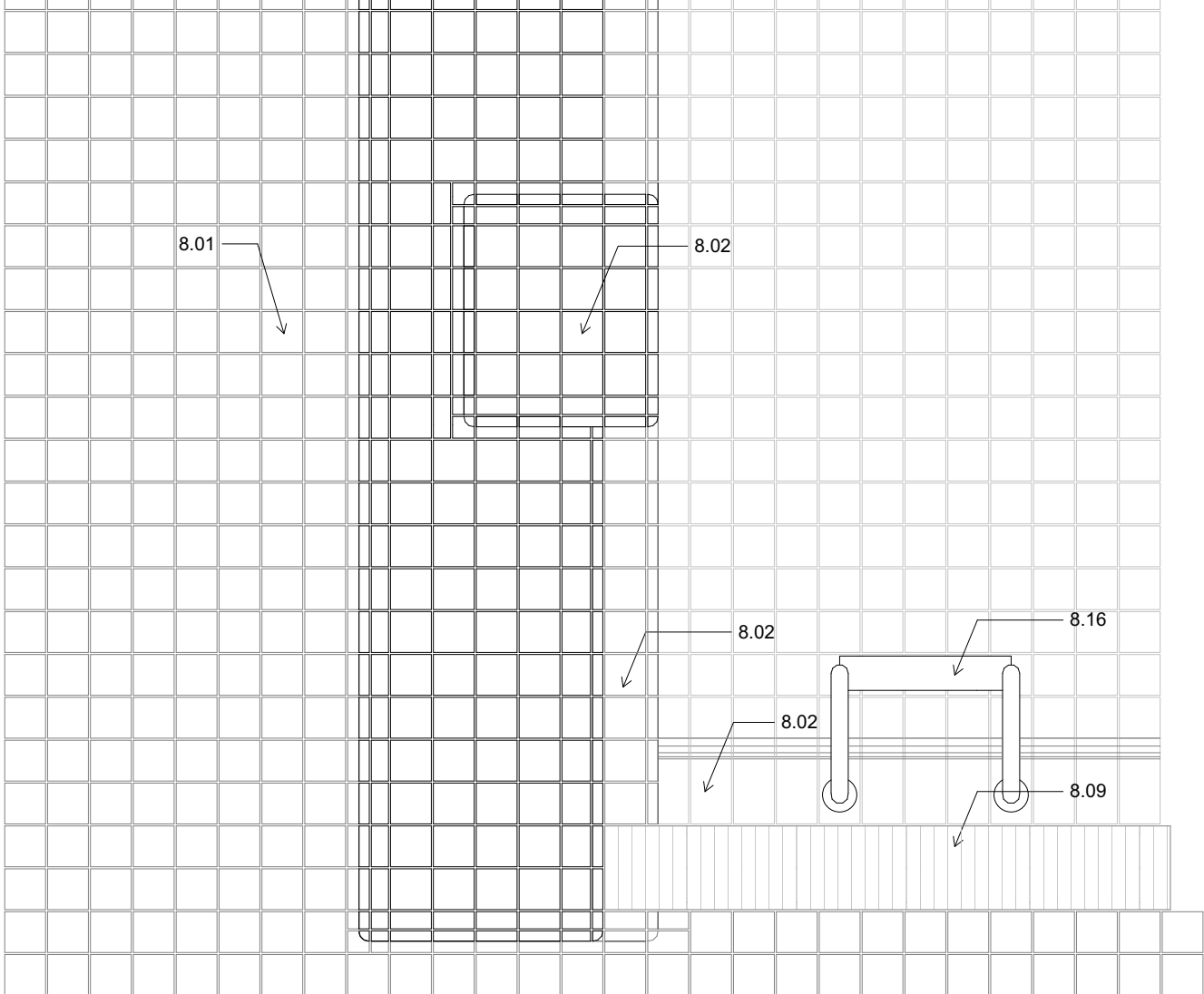

PLAN

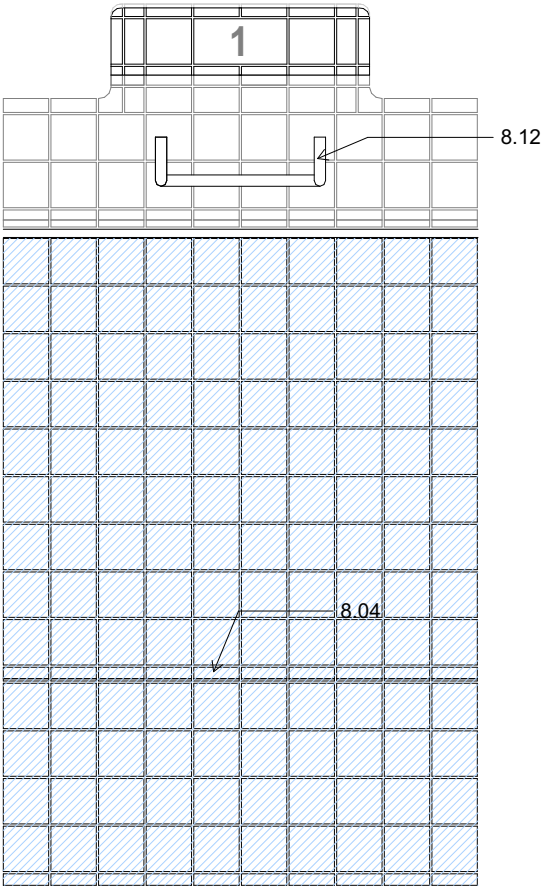
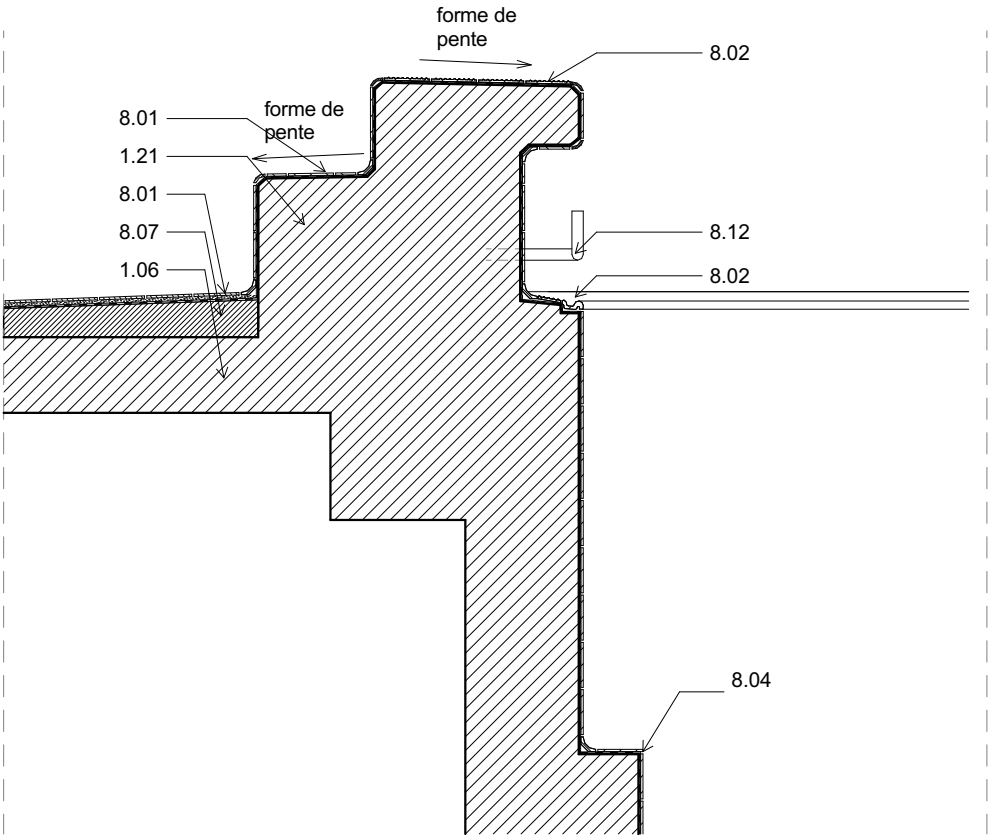

ELEVATION



MAÎTRISE D'OUVRAGE

Euroméditerranée
79 boulevard de Dunkerque - 13232 Marseille Cedex 02
04 91 14 45 00
cecile.elbaz@euromediterranee.fr

ARCHITECTE MANDATAIRE

RAUM
1 rue de Colmar - 44000 Nantes
02 85 37 06 31
contact@raum.fr

DCE

Piscine Bougainville
13003 Marseille

Détails - Aménagements intérieurs et mobiliers
R-1-18 Plot de départ

2023.24

ECHELLE : 1:20 FORMAT : A3
DATE : Juin 2025

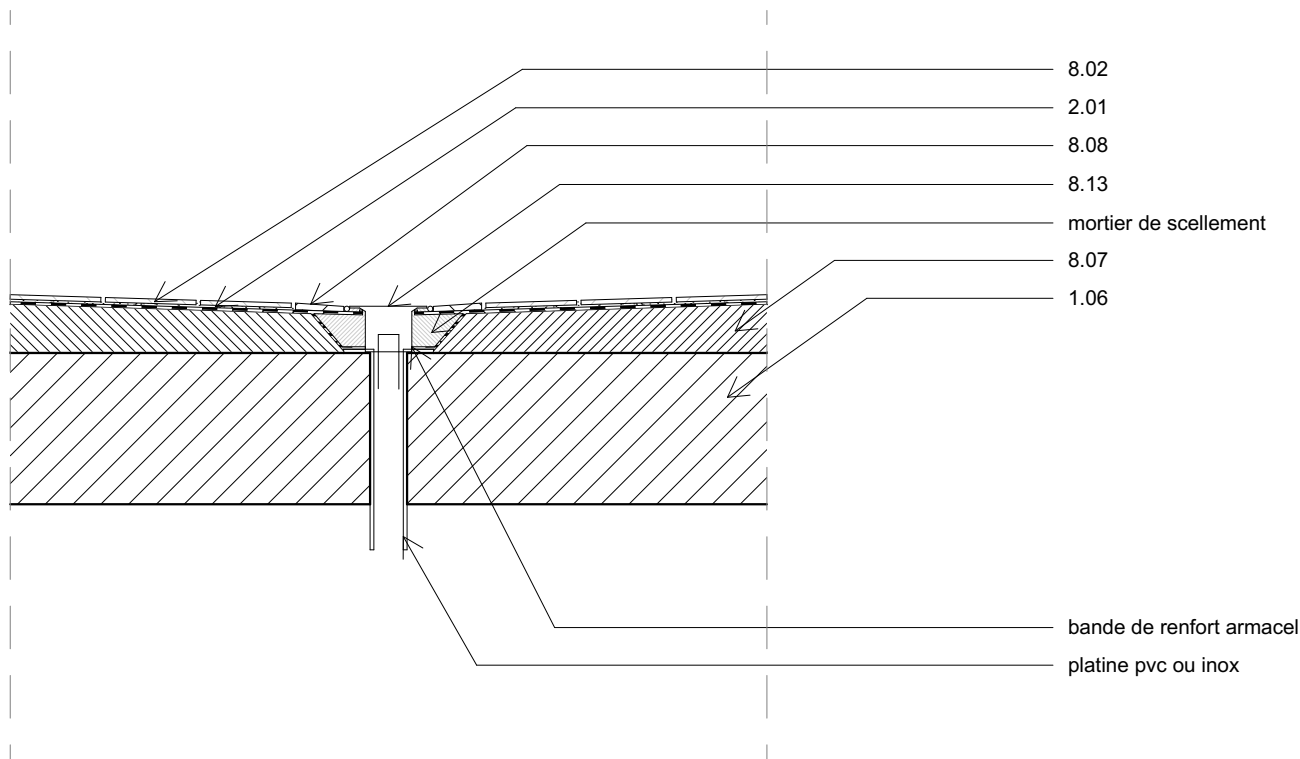

COUPE

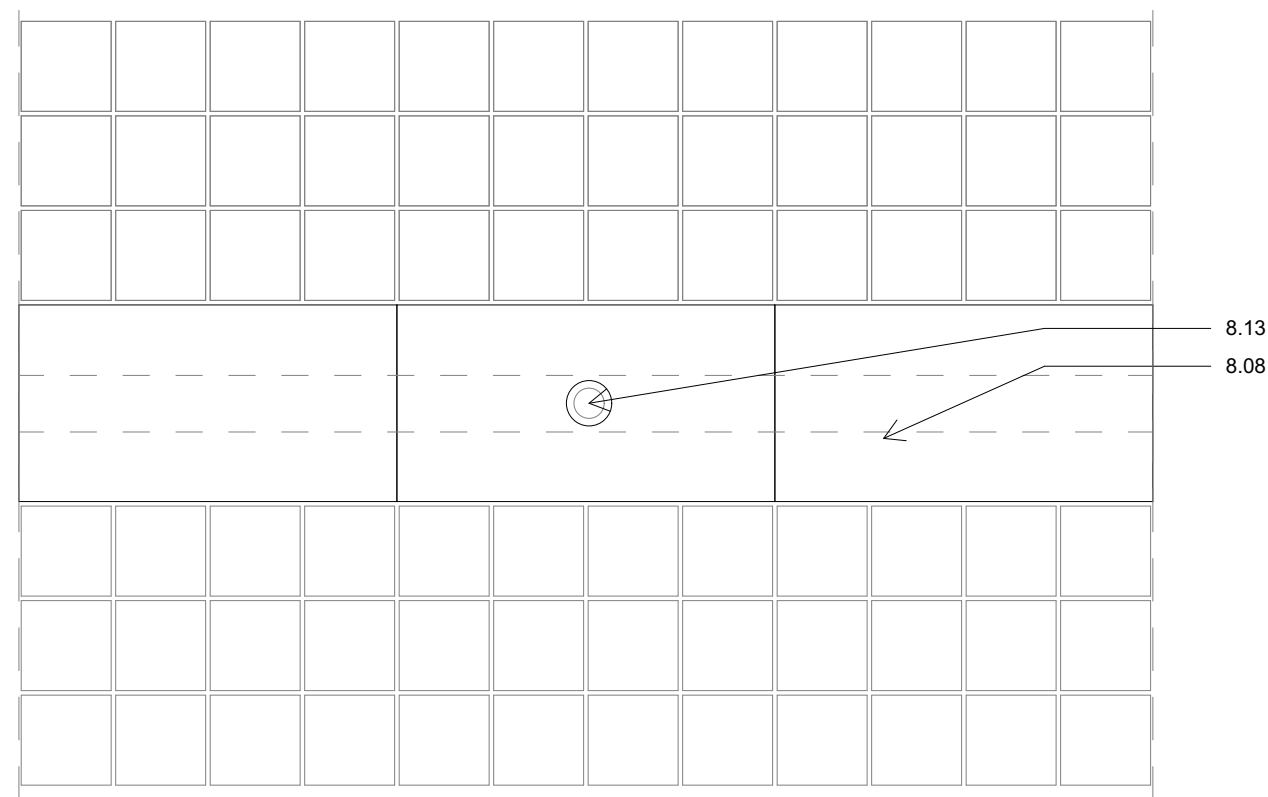

PLAN

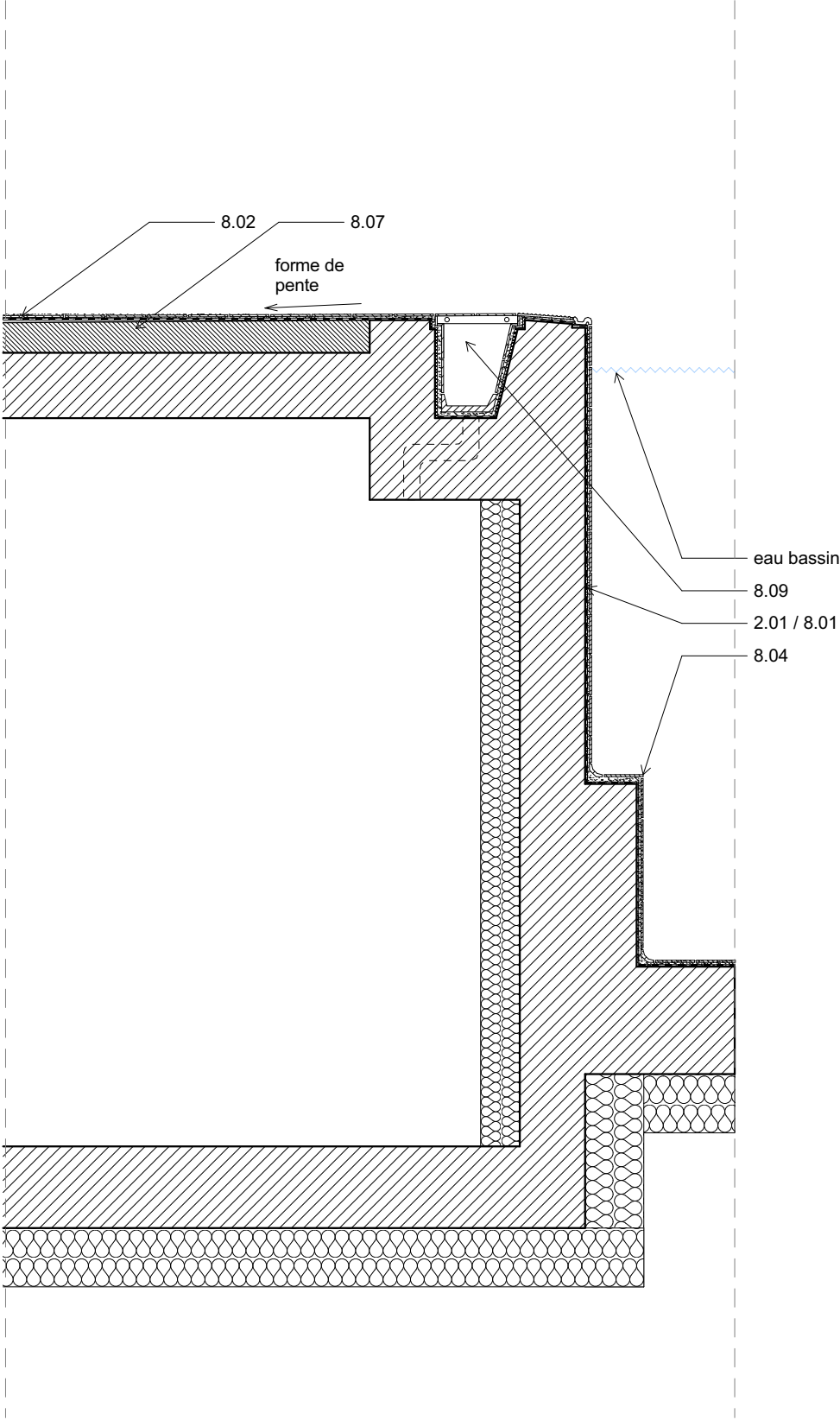

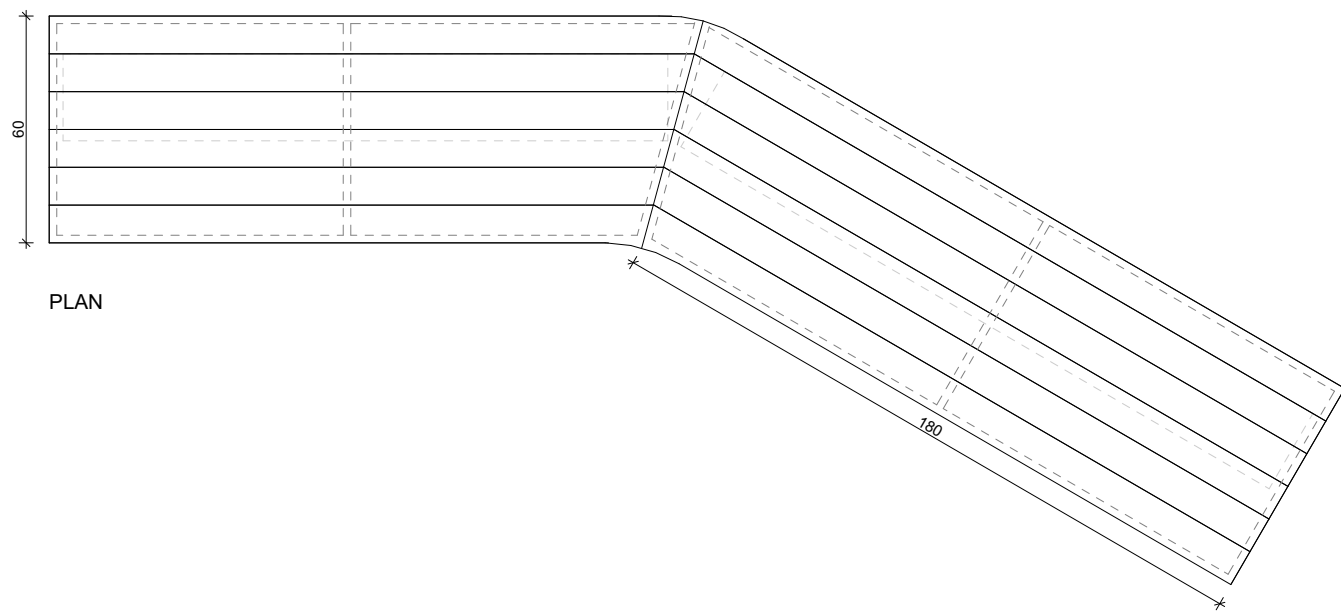

PLAN

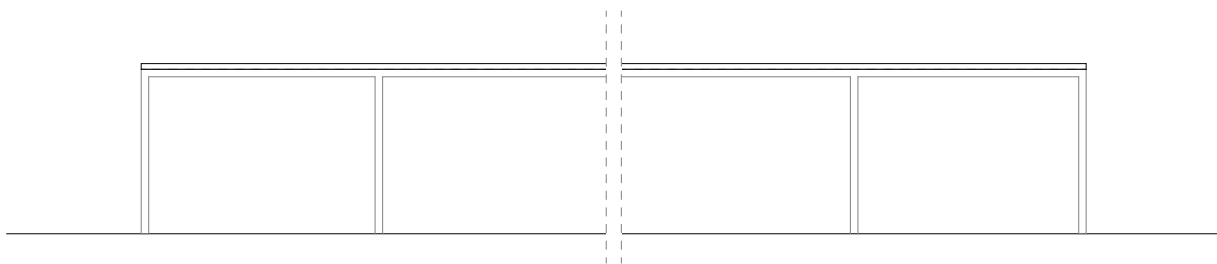

ELEVATION

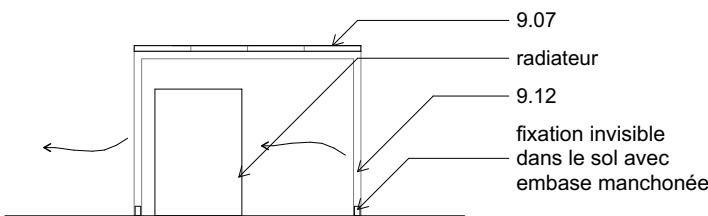

COUPE

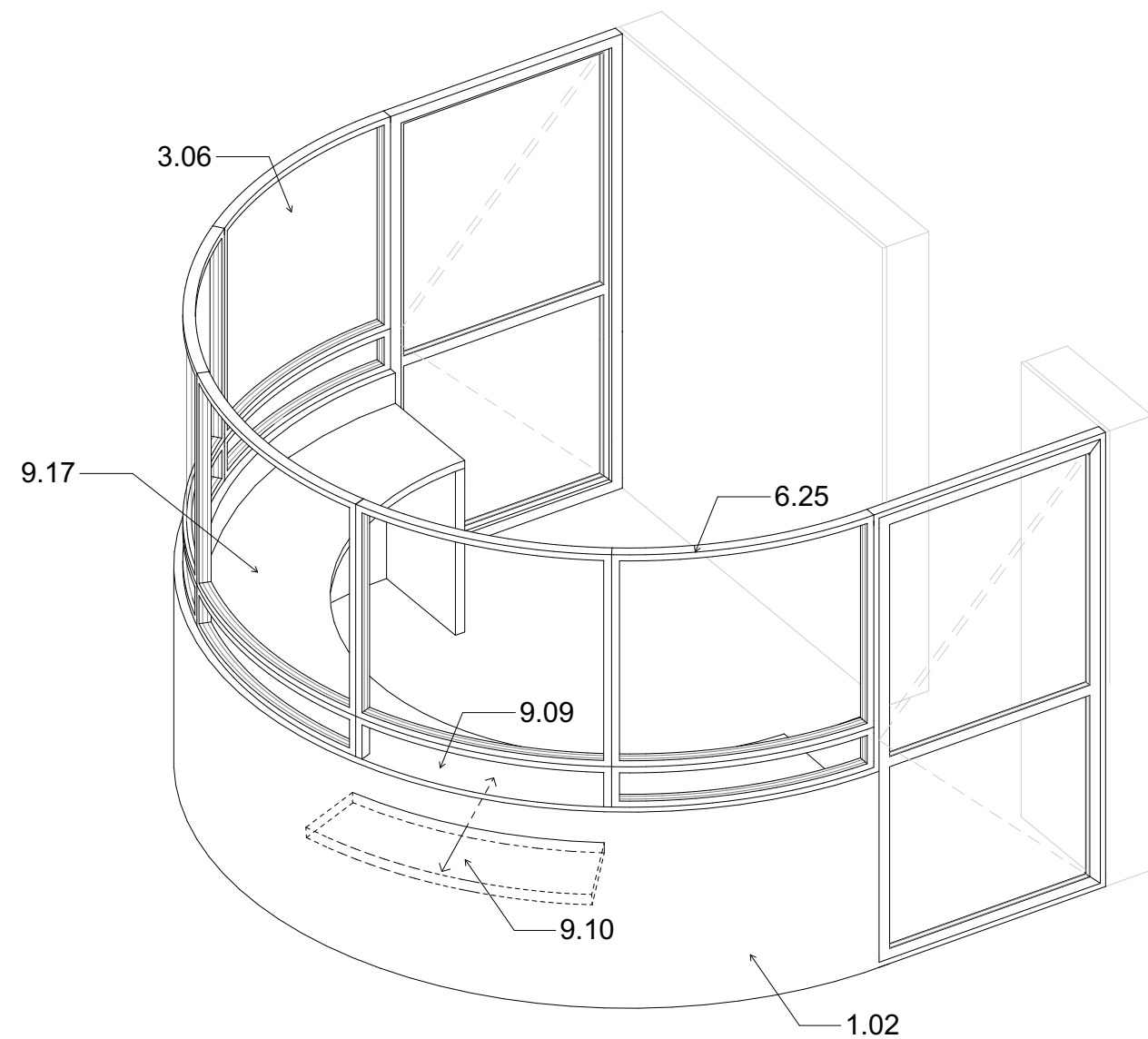
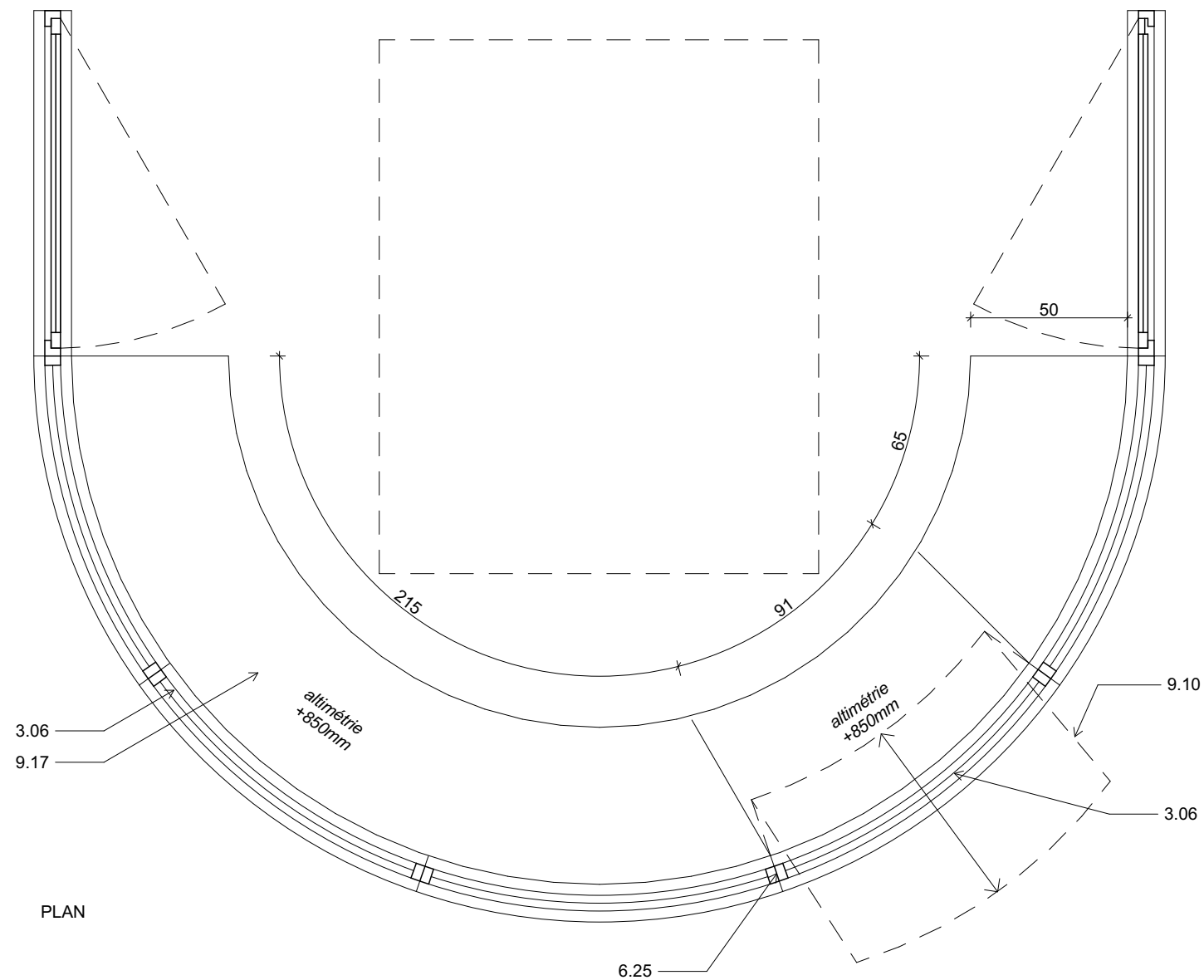

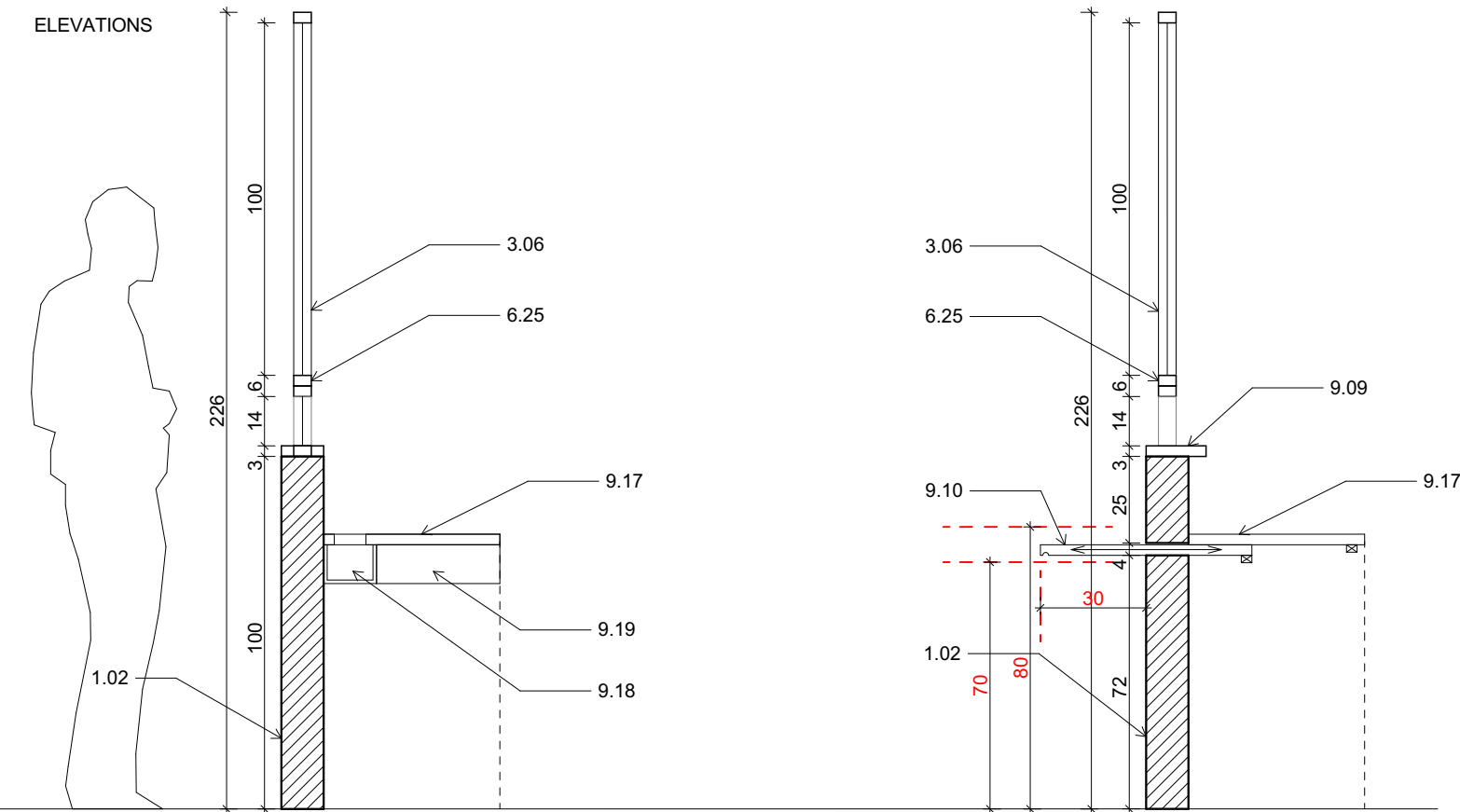
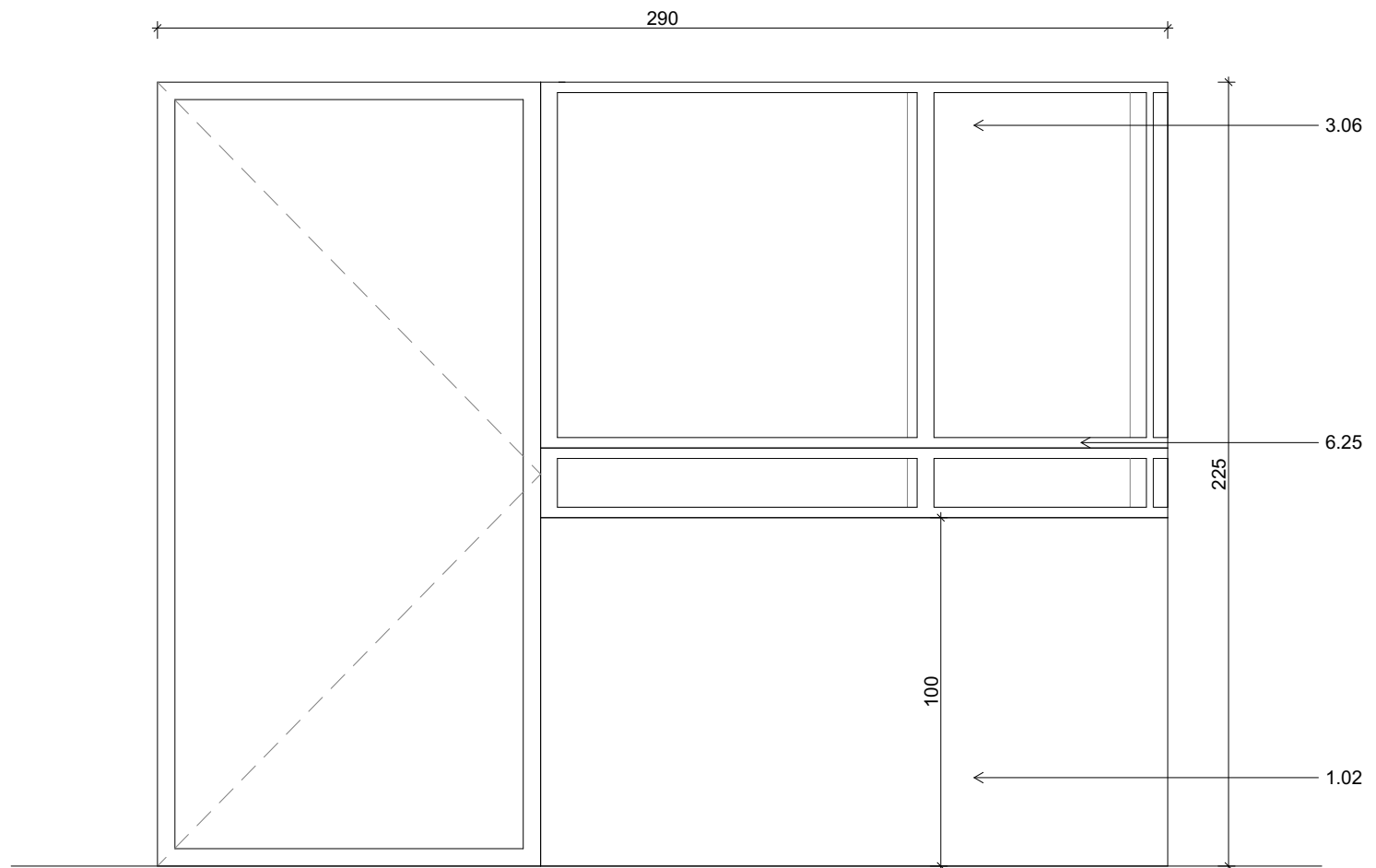
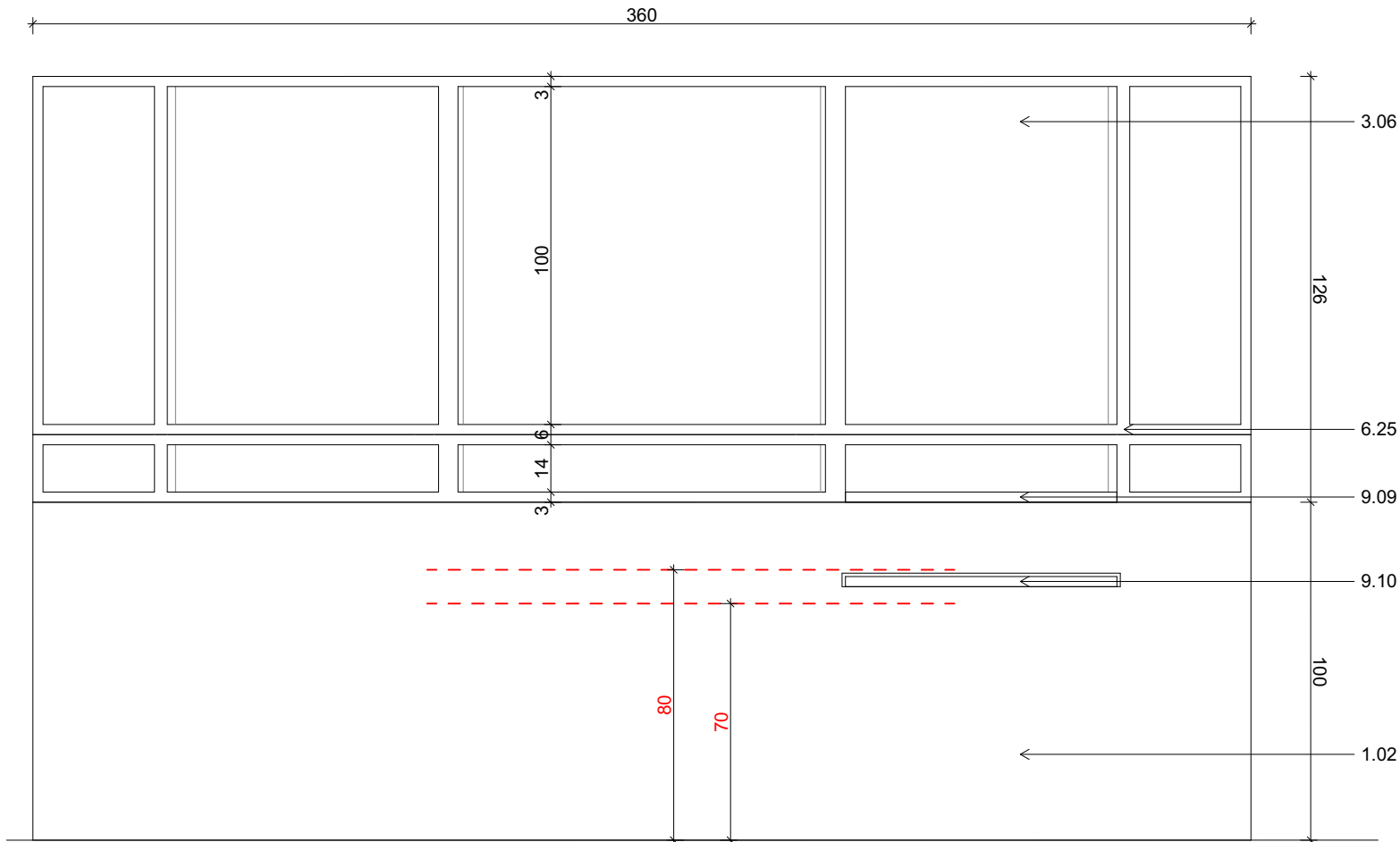

COUPES

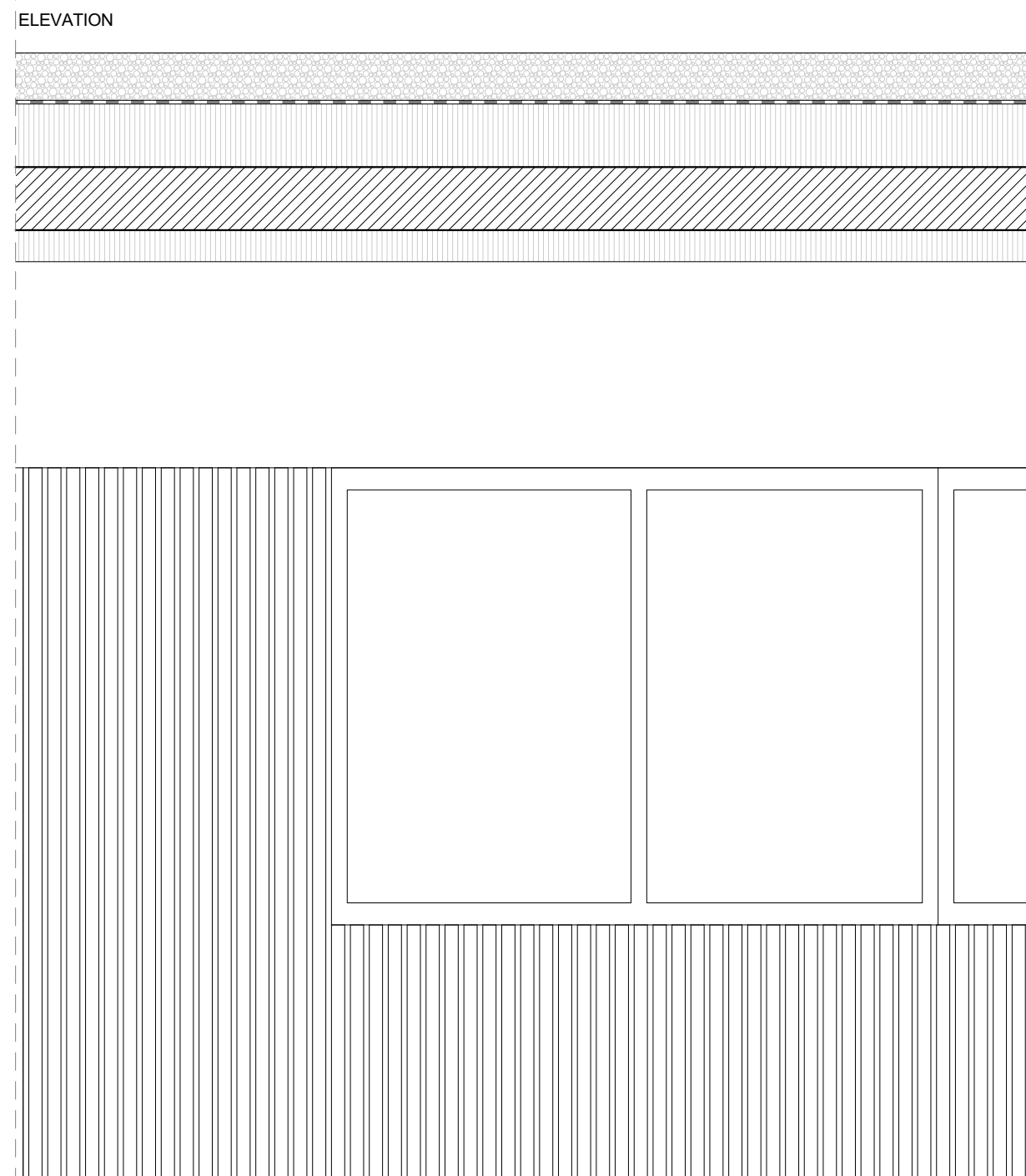
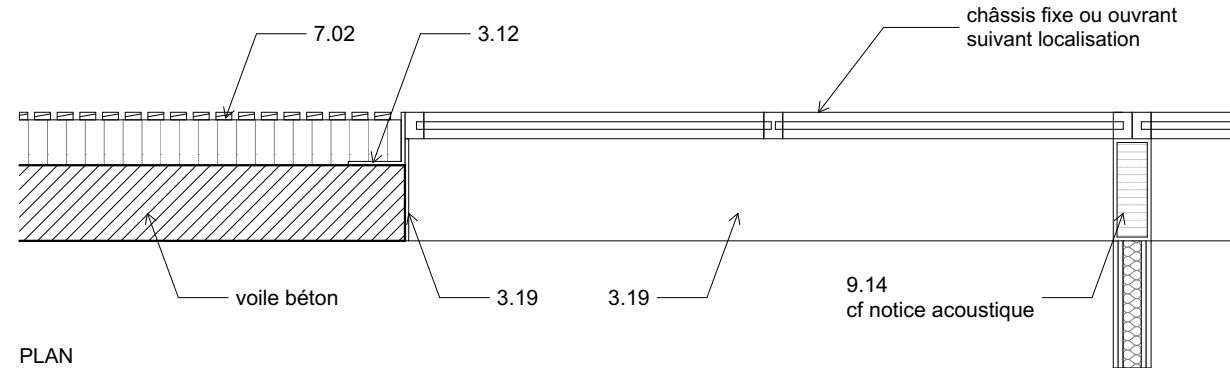
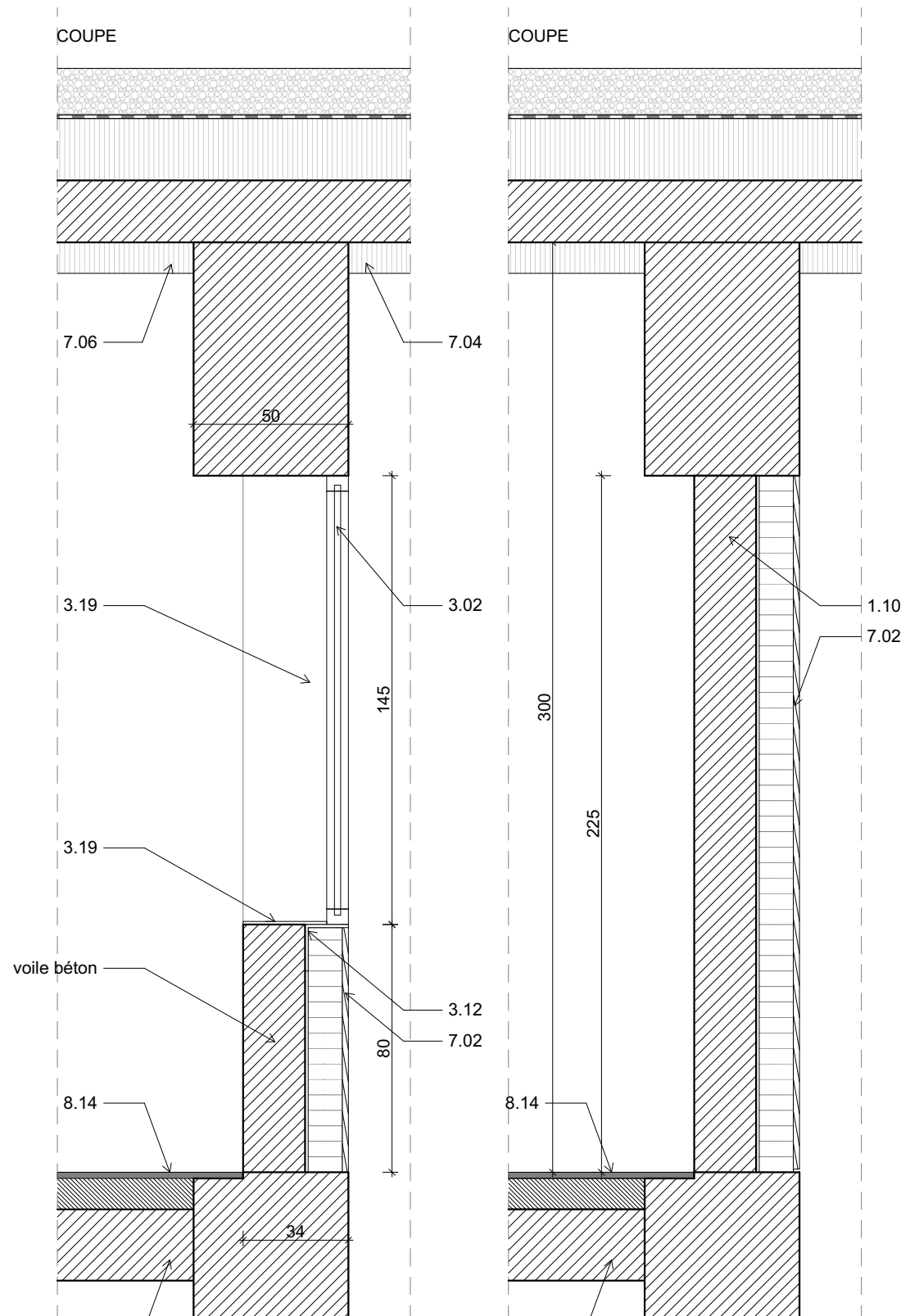

MAÎTRISE D'OUVRAGE

Euroméditerranée
79 boulevard de Dunkerque - 13232 Marseille Cedex 02
04 91 14 45 00
cecile.elbaz@euromediterranee.fr

ARCHITECTE MANDATAIRE

RAUM
1 rue de Colmar - 44000 Nantes
02 85 37 06 31
contact@raum.fr

DCE

Piscine Bougainville
13003 Marseille

Détails - Aménagements intérieurs et mobiliers
R00-03 Façade lattis bois sur halle bassin

2023.30

ECHELLE : 1:20 FORMAT : A3
DATE : Juin 2025

RAD.1

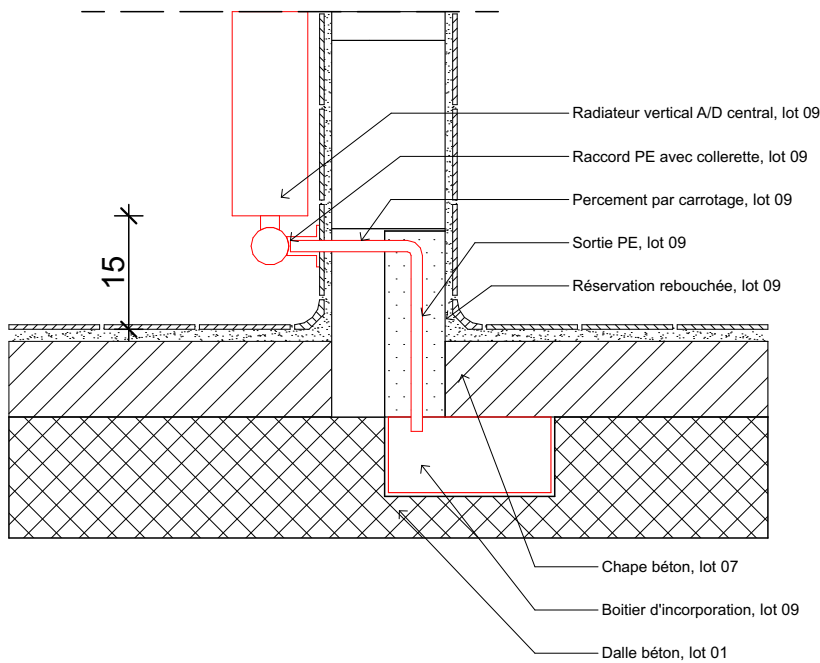

RAD.2

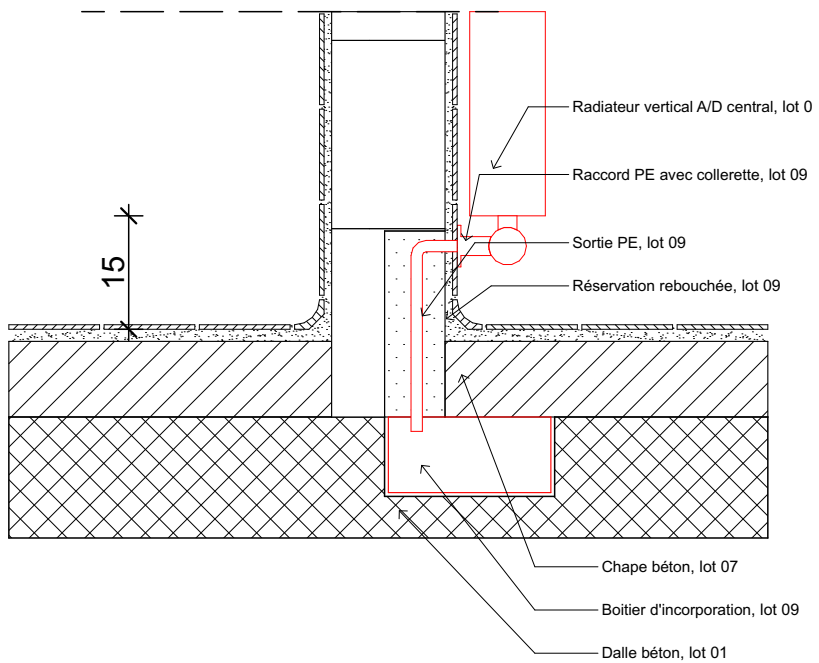

Détail type : Quantité suivant demandes des lots 09 et 10